తెలుగు జాతీయ దినపత్రిక

వార్త

epaper.vaartha.com WWW.VAARTHA.COM

కర్నూలు

: fb.com/vaartha Digital

Published from Kurnool, Vijayawada, Hyderabad, Visakhapatnam, Rajahmundry, Guntur, Nizamabad, Ongole, Warangal, Tirupathi, Kadapa, Anantapur, Karimnagar, Mahabubnagar, Khammam, Nellore, Nalgonda, Tadepalligudem, Srikakulam

1-10-2025 బుధవారం సంపుటి: 31 సంచిక: 241 పేజీలు: 10+4 వెల: 6.50

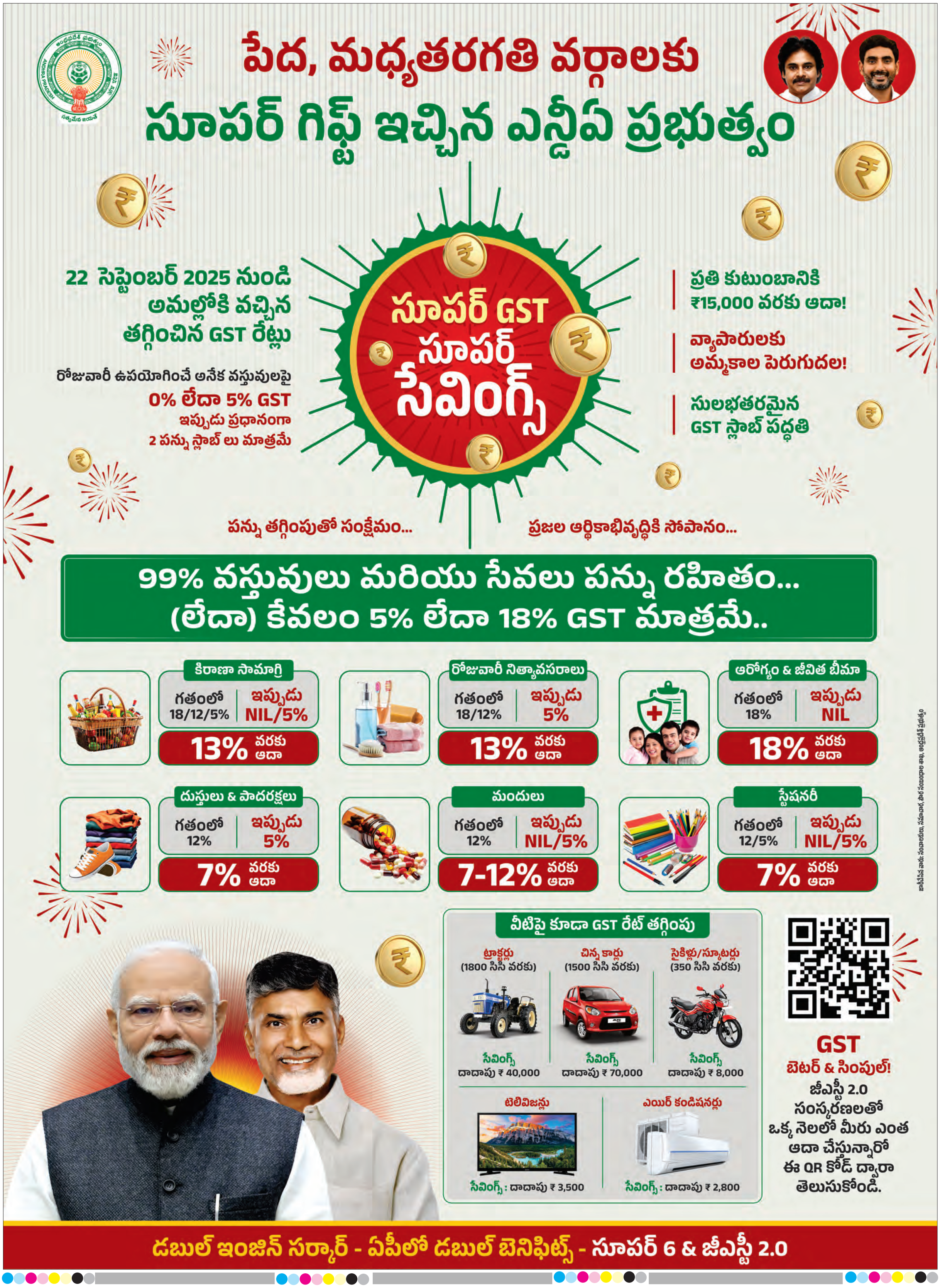

మంగళవారం వికె మల్పోత్రా భౌతిక కాయానికి నివాళులర్పిస్తున్న ప్రధాని మోడీ

అమిత్‌షాతో సిఎం చంద్రబాబు భేటీ

విజయవాడ,సెప్టెంబరు 30,ప్రభాతవార్తప్రతినిధి: కేంద్ర హోంమంత్రి అమిత్ షాతో సిఎం చంద్రబాబు భేటీ అయ్యారు. సమావేశంలో అమరావతి రాజధాని నిర్మాణానికి నిధులు, పోలవరం ప్రాజెక్ట్‌పై చర్చించినట్లు సమాచారం. ఎపిలో కూటమి ప్రభుత్వం అందిస్తున్న సంక్షేమ పథకాలను అమిత్ షాకు చంద్రబాబు వివరించారు. సమారు 40 నిమిషాలపాటు సమావేశం కొనసాగింది. రాష్ట్రానికి ఆర్థిక సాయం సహా పలు అంశాలపై ఆయనతో చర్చించారు. ఏపీకి అండగా నిలుస్తున్న కేంద్ర ప్రభుత్వానికి సిఎం ధన్యవాదాలు తెలిపారు. వైఎస్సార్సీ హయాంలో రాష్ట్రంలో ధ్వంసమైన ఆర్థికవ్యవస్థను కేంద్రం అండతో పునరుద్ధరిస్తున్నామని అమిత్‌షాకు తెలిపారు. కేంద్ర ప్రభుత్వం తరఫున మరింత సహకారం అందించాలని చంద్రబాబు కోరారు. సిఎంతో పాటు భేటీకి కేంద్ర మంత్రుల రామ్మోహన్ నాయుడు, పెమ్మసాని హాజరయ్యారు.

ముఖ్యమంత్రి చంద్రబాబు, మంత్రి నారా లోకేశ్ ఢిల్లీలో పర్యటిస్తున్నారు. విశాఖలో నవంబర్ 14, 15 తేదీల్లో సీఐఐతో కలిసి నిర్వహించనున్న సీఐఐ సదస్సుకు పారిశ్రామిక వేత్తలను వీరు ఆహ్వానం పలుకుతున్నారు. ఈ నేపథ్యంలో కేంద్రమంత్రి నిర్మలా సీతారామన్‌తో చంద్రబాబు భేటీ అయ్యారు. పూర్వోదయ పథకం కింద ఏపీకి ఆర్థికసాయం కోరారు. పూర్వోదయ నిధులతో ఎపిలోని పలు ప్రాంతాల అభివృద్ధి కోసం.. ప్రణాళికలు రూపొందించినట్లు నిర్మలా సీతారామన్‌కు చంద్రబాబు తెలిపారు. అనంతరం సీఐఐ ఆధ్వర్యంలో పారిశ్రామికవేత్తలతో జరిగిన సీఐఐ సదస్సులో చంద్రబాబు పాల్గొని మాట్లాడారు. లాజిస్టిక్స్, డీప్ టెక్నాలజీ, ప్రాడెక్టు పర్చెక్షన్ లాంటి కీలకమైన లక్ష్యాలను పెట్టుకున్నామని వివరించారు. సమీకృత అభివృద్ధి అనేది ఇప్పుడు ఓ నినాదం.. పి4 ద్వారా సమీకృత అభివృద్ధి సాధ్యం అవుతుందని చంద్రబాబు స్పష్టం చేశారు.

మంగళవారం న్యూఢిల్లీలో కేంద్ర హోంమంత్రి అమిత్‌షాతో భేటీ అయిన సిఎం చంద్రబాబు

ఎపిలో ఎయిర్‌బస్ ప్రాజెక్టు

>> గ్లోబల్ క్వాలిటీ మాన్యుఫాక్చరింగ్, టెక్నాలజీ ట్రాన్స్‌ఫర్‌కు అనుకూలంగా ఉన్న రాష్ట్ర ఏరో స్పేస్ పాలసీని వివరించారు. తద్వారా రాష్ట్రాన్ని ఎగుమతి ఆధారిత ఏరోస్పేస్ హబ్‌గా తీర్చిదిద్దనున్నట్లు వెల్లడించారు. ప్రధాన యూనిట్‌తో పాటు సరఫరాదారులు, ఎంఎస్ఎంఇలు, భాగస్వాములు కలిసి పనిచేయగల ఇంటిగ్రేటెడ్ క్లస్టర్ ను ఏర్పాటుచేయాలని మంత్రి నారా లోకేష్ ఎయిర్ బస్ ను కోరారు. దీనివల్ల టైమ్ లైన్ రిస్కులు తగ్గడంతో పాటు లోకలైజేషన్ పెరిగి తక్కువ ఖర్చుతో విస్తృతస్థాయిలో తయారీ సాధ్యం అవుతుందని వివరించారు. ప్రస్తుతం అభివృద్ధి చేస్తున్న ఏరోస్పేస్ కారిడార్‌లలో అనేక సైటింగ్ ఆప్షన్స్ ఉన్నాయని, అవి ఎయిర్ బస్ ప్రోగ్రామ్ అవసరాలకు, సరఫరాదారుల క్లస్టరింగ్, రవాణ సౌకర్యాలు, భవిష్యత్ విస్తరణలకు అనుగుణంగా ఉంటాయని వివరించారు. ఈ భేటీ కోసం మంత్రి నారా లోకేష్ ప్రత్యేకంగా న్యూఢిల్లీ వెళ్లారు. రాష్ట్ర ప్రభుత్వ పెట్టుబడిదారుల ప్రాధాన్య విధానాన్ని, వేగవంతమైన అనుమతులు, సింగిల్ విండో సౌకర్యం, నిర్దిష్ట గడువులోగా ప్రాజెక్ట్ అమలు వంటి అంశాలతో పాటు చంద్రబాబు బ్రాండ్, ప్రపంచస్థాయి పెట్టుబడులను రాష్ట్రానికి రప్పించిన ఆయన ట్రాక్ రికార్డ్‌ను వివరించారు. స్పీడ్ ఆఫ్ డూయింగ్ బిజినెస్‌పై ఎపి దృష్టి పెట్టిందని తెలిపారు. ప్రపంచ ఏరోస్పేస్ రంగంలో ప్రఖ్యాతిగాంచిన ఎయిర్ బస్ రాష్ట్రంలో యూనిట్ నెలకొల్పేందుకు అవసరమైన పూర్తి ఎకో సిస్టమ్ అందించేందుకు ఎపి సిద్ధంగా ఉందని స్పష్టం చేశారు.

పెట్టుబడుల ధామం ఎపి

>> వాట్ల విద్యుత్ ఉత్పత్తి లక్ష్యం పెట్టుకున్నాం. ఎపిలో వివిధ రంగాల్లో పెట్టుబడులు పెట్టేందుకు అపారమైన అవకాశాలు ఉన్నాయి. స్పీడ్ ఆఫ్ డూయింగ్ బిజినెస్ ద్వారా పరిశ్రమలకు అనుమతులిస్తున్నాం. ఆంధ్రప్రదేశ్ సులభతర వాణిజ్య విధానం అమలు చేయటంలో అగ్రస్థానంలో ఉంది. పోటీ ప్రపంచంలో పెట్టుబడులు ఆకర్షిస్తూ ఉండాలి. సంస్కరణలు ఆలస్యంగా ప్రారంభించినా సాంకేతిక పరిజ్ఞానాన్ని అందిపుచ్చుకున్నాం. ప్రస్తుతం జిఎస్టీ 2.0 సంస్కరణల ద్వారా మరింత సులభంగా వాణిజ్యం జరుగుతుంది. కోవిడ్ సమయంలో ప్రపంచానికి వ్యాక్సిన్ అందించగలిగాం. యూపిఐ పేమెంట్ విధానాన్ని సింగపూర్, ఫ్రాన్స్ లాంటి దేశాలకూ పరిచయం చేశాం. ఎపి సోలార్, పంప్డ్ ఎనర్జీ, పవన విద్యుత్, గ్రీన్ హైడ్రోజన్ ఉత్పత్తి చేసేలా ప్రాజెక్టులు చేపట్టాం. ఈ ప్రాజెక్టుల ద్వారా దేశ పునరుత్పాదక విద్యుత్ ఉత్పత్తి కేంద్రంగా ఏపీని తయారు చేస్తాం. భారత కర్బన ఉద్గారాల రహిత ప్రయాణంలో కీలక భాగస్వామిగా ఏపీ ఉంటుంది."అని ముఖ్యమంత్రి వివరించారు.˝తీర ప్రాంతంలో ప్రపంచ ప్రమాణాలతో పోర్టులు, పారిశ్రామిక, లాజిస్టిక్స్ కారిడార్ల నిర్మాణం చేస్తున్నాం. అడ్వాన్స్డ్ ఫుడ్ ప్రాసెసింగ్ యూనిట్లను ప్రోత్సహిస్తాం, రైతులకు లబ్ది కలిగేలా బిగ్ టెక్ కంపెనీలకు ఎపి కీలక స్థానంగా మారుతోంది. సెమీకండక్టర్లు, ఇతర ఎలక్ట్రానిక్స్ ఉత్పత్తులతో గ్లోబల్ టెక్ పవర్ హౌస్ గా భారత్ మారుతుంది. సహజ పర్యాటక ప్రాంతాలు ఏపీకి ఉన్న అతిపెద్ద వనరు, విద్య, వైద్య రంగాల్లో అపారమైన అవకాశాలు ఉన్నాయి. విశాఖలో గూగుల్ డేటా సెంటర్ ఏర్పాటు చేస్తోంది. అమెరికా తర్వాత ఇదే రెండో అతిపెద్ద కేంద్రం అవుతుంది. ఎపిలో మాన్యుఫాక్చరింగ్ పరిశ్రమలు పెద్ద ఎత్తున తీసుకురావాలని లక్ష్యంగా పెట్టుకున్నాం. ఎపిని సందర్శించిన తర్వాతే ఆ తర్వాతే పెట్టుబడులు పెట్టాలని పారిశ్రామిక వేత్తలకు పిలుపునిస్తున్నాను. పెట్టుబడులను ఆకర్షించటంలో మాకు ట్రాక్ రికార్డు ఉంది. ఐటీ రంగంతో హైదరాబాద్‌ను అభివృద్ధి చేసి అత్యుత్తమ నివాస నగరంగా మార్చాం. ప్రస్తుతం అమరావతి నగరాన్ని గ్రీన్ సిటీగా నిర్మాణం చేస్తున్నాం. అమరావతి సమీపంలో ప్రస్తుతం రోజుకు 7 లక్షల క్యూసెక్కుల నీరు ప్రవహిస్తోంది. కృష్ణా గోదావరి నదులను అనుసంధానించాం. ఈ ఏడాది ఈ రెండు నదులు నుంచి 5 వేల టిఎంసిల నీరు సముద్రంలో కలిసింది. ప్రపంచంలోని అత్యధిక తలసరి ఆదాయం కలిగిన వ్యక్తులు ఆంధ్రప్రదేశ్ నుంచే ఉన్నారు. సుస్థిరమైన ప్రభుత్వాలు.. సుస్థిరమైన విధానాలు దేశంలో, రాష్ట్రంలో ఉన్నాయి" అని సిఎం చంద్రబాబు చెప్పారు.

నిర్మాణ అనుమతుల ఫీజు రూపాయే

>> రూపాయి ఫీజు చెల్లిస్తే అనుమతులిచ్చేలా ఏర్పాట్లు చేసింది. ఈ నిర్ణయంతో ప్రజలకు ఏటా రూ.6 కోట్ల ఫీజుల భారం తప్పనుంది. ఈ మేరకు పురపాలక శాఖ ఉత్తర్వులు జారీ చేసింది. రాష్ట్రంలో 123 పట్టణ స్థానిక సంస్థల్లో ఏటా 35 వేలకు పైగా ఇళ్లు,అపార్ట్‌మెంట్లు,ఇతర నిర్మాణాలకు అనుమతులిస్తున్నారు. వీటిపై ఫీజుల కింద రూ.1,500 కోట్ల వరకు ఆదాయం వస్తోంది. మొత్తం అనుమతుల్లో పేద, మజధ్య తరగతి కుటుంబాలు 50 చదరపు గజాల్లోపు విస్తీర్ణంలో నిర్మించుకుంటున్న ఇళ్లు 25-30% వరకు ఉంటున్నాయి. రెండస్థుల్లో వీరు నిర్మించుకుంటున్నా ఇళ్లకు ఫీజుల కింద రూ.3 వేలు నుంచి రూ.4వేల వరకు చెల్లిస్తున్నారు. ప్రభుత్వం తీసుకున్న తాజా నిర్ణయంతో పేదలకు ఈ భారం తగ్గనుంది50 చదరపు గజాల్లోపు ఇళ్ల నిర్మాణాలకు మిగతా నిర్మాణాల్లా పనులు పూర్తయినట్లుగా ధృవీకరణ అవసరం లేదు. ఆక్యుపెన్సీ సర్టిఫికెట్‌ను పట్టణ ప్రణాళిక విభాగం తీసుకోవాల్సిన పనికూడా లేదు. ఇందుకు సంబంధించిన నిబంధనలను ప్రభుత్వం సవరించింది. ఇళ్లనిర్మాణానికే రూపాయి ఫీజు వర్తిస్తుంది. ఇదే స్థలంలో దుకాణాల వంటివి నిర్మిస్తే వాటికి యథా ప్రకారం ఫీజులు చెల్లించాలి 60 చదరపు గజాల విస్తీర్ణంలో స్థలంఉండి.. దాన్ని 50 గజాలకు కుదించి చేపట్టేఇళ్ల నిర్మాణాలకు రూపాయి ఫీజు వర్తించదు. ప్రభుత్వ వివాదాస్పద స్థలాల్లో ఇళ్ళ నిర్మాణాలకు అనుమతులు తీసుకున్నట్లు తనిఖీల్లో వెల్లడైతే వాటిని రద్దు చేయడంతో పాటు చట్ట ప్రకారం చర్యలు తీసుకోనున్నారు.

మంగళవారం ఉదయ్‌పూర్‌లో బాలేశ్వరి మాతను రూ.51,51,151 కరెన్సీ నోట్లతో అలంకరించిన దృశ్యం

కరెన్సీ నోట్లతో దుర్గామాత అలంకరణ

ఉదయ్‌పూర్ (రాజస్థాన్), సెప్టెంబరు 30: దసరా నవరాత్రుల సందర్భంగా రాజస్థాన్ రాష్ట్రం ఉదయ్‌పూర్‌లో బాలేశ్వరి మాతను మంగళవారంనాడు దుర్గాష్టమి సందర్భంగా రూ.51,51,151 కరెన్సీ నోట్లతో అలంకరించి పూజలు నిర్వహించారు. బాలేశ్వర్ యువ మండల్ నేతృత్వంలో రూ.50, రూ.100, రూ.200,రూ.500 నోట్లతో దుర్గామాతను అలంకరించారు. గత మూడేళ్లుగా కరెన్సీ నోట్లతో అమ్మవారికి అలంకరణ చేస్తున్నామని, తొలి ఏడాది రూ.11,11,111లతో, రెండో ఏడాది రూ.21,21,121, మూడో రూ.31,31,131, నాల్గో ఏడాది అంటే ఈ సంవత్సరం రూ.51,51,151ల విలువైన కరెన్సీ నోట్లతో బాలేశ్వరి మాతను అలంకరించినట్లు బాలేశ్వర్ యువ మండల్ నిర్వాహకులు తెలిపారు. దుర్గాదేవి విగ్రహం చుట్టూ అన్ని వైపులా కరెన్సీ నోట్లను వేలాడదీసి ఉంటాయి. అమ్మవారి కిరీటం కూడా పూర్తిగా నోట్ల పొరలతో అలంకరించారు. ఇక ఉదయ్‌పూర్ ప్యాలెస్‌లో దుర్గామాత మండపాన్ని 400ఏళ్లనాటి రాజా రతన్ సింగ్ రాయల్ మాన్షియన్‌ను పోలి ఉండేలా రూపొందించారు. రూ.1.51 కోట్ల విలువైన కరెన్సీ నోట్లతో అమ్మవారిని అలంకరించారు. ఈ కరెన్సీ నోట్లతో అలంకరించిన దుర్గామాతను దర్శించుకోవడానికి భక్తులు తండోపతండాలు తరలివస్తున్నారు.

బేబీ కిట్‌లో మరో రెండు వస్తువులు

>> వేసింది. కూటమి అధికారంలోకి వచ్చాక 'ఎన్టీఆర్ బేబీ కిట్' పేరుతో పథకాన్ని పునః ప్రారంభించాలని నిర్ణయించింది. మొదట్లో 11 వస్తువులతో బేబీ కిట్ పంపిణీ చేయాలనుకుంది. ఈ కిట్‌కు అయ్యే ఖర్చును రాష్ట్ర బడ్జెట్ నుంచి అమలు చేయాలని సిఎం చంద్రబాబు ఆదేశించారు.

గతంలో వీటికి ప్రజాదరణ ఉండడంతో బేబీ కిట్‌ల సరఫరా పథకాన్ని పునః ప్రారంభించాలని నిర్ణయించారు. ఈ పథకాన్ని 2014-19లో టిడిపి ప్రభుత్వం అధికారంలో ఉన్నప్పుడు అమలు చేసింది. తర్వాత అధికారంలో వచ్చిన వైఎస్సార్సీ ప్రభుత్వం కొన్ని సంవత్సరాలు అమలు చేసి రద్దుచేసింది. ప్రస్తుతం నవజాత శిశువుల ఆరోగ్యం కోసం 13 వస్తువులతో కూడిన బేబీ కిట్ అందుబాటులో తీసుకురానున్నారు. రాష్ట్రంలో సగానికి పైగా ప్రభుత్వాసుపత్రుల్లోనే ప్రసవాలు జరుగుతున్నాయి. త్వరలోనే తల్లులకు ఎన్టీఆర్ బేబీ కిట్ల పంపిణీ చేయనున్నారు. ఆంధ్రప్రదేశ్ వైద్యసేవలు మౌలిక వసతుల అభివృద్ధి సంస్థ ద్వారా 26 జిల్లాల్లోని డిఎంహెచ్‌వోలు, డిఇహెచ్ఎస్‌లు, జిజిహెచ్‌లకు రెండు సంవత్సరాల పాటు 'రేట్ కాంట్రాక్ట్' పద్ధతిలో కిట్లు సరఫరా చేసేలా జూన్‌లో టెండర్లు పిలిచింది. పలు సంస్థలు ఆసక్తి చూపించాయి. సీఎం ఆదేశాల మేరకు అదనంగా రెండు వస్తువులను చేర్చాల్సి రావడంతో మళ్లీ టెండర్లు పిలవాలని నిర్ణయించారు. ఈపథకం అమలుకు రూ.65 కోట్లు అవసరం అవుతాయని అంచనా వేస్తున్నారు. ప్రభుత్వం నిధులివ్వగానే వెంటనే టెండర్లు పిలిచేందుకు ఏపీఎంఎస్ఐడీసీ సన్నాహాలు చేస్తోంది.బేబీ కిట్‌లో దోమ తెరతో కూడిన పరుపు, వాటర్ ప్రూఫ్ షీటు, దుస్తులు, న్యాప్కిన్లు, తువాలు, సబ్బు, సబ్బు పెట్టె, పౌడర్, ఆయిల్, షాంపూ, బొమ్మ ఇలా 11 వస్తువులు ఇచ్చేవారు. అయితే ఇప్పుడు ఫోల్డబుల్ బెడ్, బ్యాగ్‌నూ ఇవ్వనున్నారు. దీనితో వాటి సంఖ్య 13కి చేరింది. ప్రభుత్వ ఆసుపత్రుల్లో ప్రసవానికి వచ్చి, డిశ్చార్జి అయ్యేటప్పుడు తల్లులకు ఉచితంగా ఈ కిట్లు అందజేస్తారు. గతంలో ఒక్కో కిట్‌కు రూ.1,504 ఖర్చు అయ్యేదని అంచనా వేస్తే, ఈ రెండు వస్తువుల చేరికతో అదనంగా రూ.450 వ్యయం కానుంది

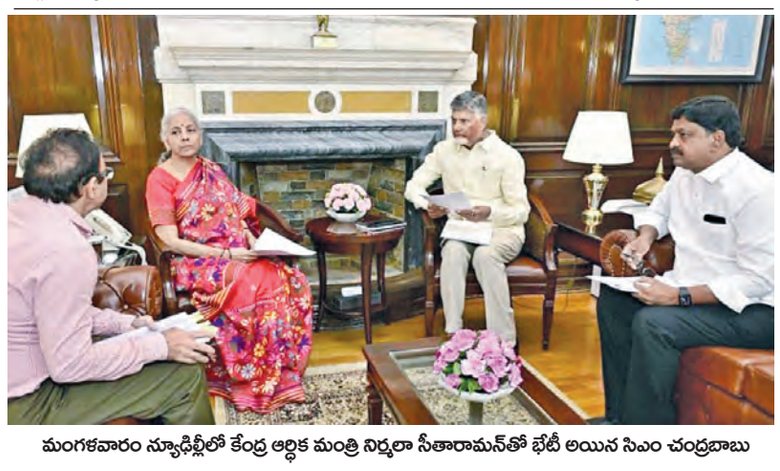

మంగళవారం న్యూఢిల్లీలో కేంద్ర ఆర్థిక మంత్రి నిర్మలా సీతారామన్‌తో భేటీ అయిన సిఎం చంద్రబాబు

పూర్వోదయ పథకం కింద నిధులివ్వండి

వెనుకబడిన ప్రాంతాల ఆర్థికాభివృద్ధికి ఆ నిధులే కీలకం

కేంద్ర ఆర్థిక మంత్రికి సిఎం చంద్రబాబు వినతి

విజయవాడ సెప్టెంబరు 30,ప్రభాతవార్తప్రతినిధి: ఆంధ్రప్రదేశ్‌లో వెనుకబడిన ప్రాంతాల ఆర్థికాభివృద్ధికి పూర్వోదయ పథకం కింద నిధులు మంజూరు చేయాలని ముఖ్యమంత్రి చంద్రబాబు కేంద్రాన్ని కోరారు. ఢిల్లీ పర్యటనలో కేంద్ర ఆర్థికమంత్రి నిర్మలా సీతారామన్‌తో భేటీ అయిన సిఎం ఆమెకు ఈ అంశంపై వినతిపత్రం సమర్పించారు. దేశంలోని తూర్పు ప్రాంతాల్లో ఉన్న రాష్ట్రాల సమగ్ర అభివృద్ధి కోసం పూర్వోదయ పథకానికి శ్రీకారం చుట్టిన నేపథ్యంలో ఏపీపై దృష్టి పెట్టాలని సీఎం విజ్ఞప్తి చేశారు. పూర్వోదయ పథకంలో భాగంగా బీహార్, జార్ఖండ్, పశ్చిమబెంగాల్, ఒడిశా రాష్ట్రాలతో పాటు ఆంధ్రప్రదేశ్‌ను ఎంపిక చేశారు.

పూర్వోదయ నిధులతో రాష్ట్రంలోని వివిధ ప్రాంతాలను అభివృద్ధి చేసేందుకు ప్రణాళికలు రూపొందించినట్టు కేంద్ర ఆర్థిక మంత్రికి ముఖ్యమంత్రి చంద్రబాబు వివరించారు. రాయలసీమలో హార్టికల్చర్, ఉత్తరాంధ్రలో కాఫీ పంట ఉత్పత్తులు, జీడి, కొబ్బరి తోటలు, కోస్తాంధ్రలో ఆక్వా కల్చర్‌ను ప్రోత్సహించేలా ప్రణాళికలు రూపొందించినట్లు సీఎం తన విజ్ఞాపన పత్రంలో పేర్కొన్నారు. ఈ రంగాల్లో చేపట్టే ప్రాజెక్టులకు కేంద్రం పూర్వోదయ పథకంలో నిధులు కేటాయిస్తే మంచి ఫలితాలు వస్తాయని ముఖ్యమంత్రి వివరించారు.

వెనుకబడిన ఉత్తరాంధ్ర, రాయలసీమ ప్రాంతాల్లో ఎకనమిక్ డెవలప్మెంట కు పూర్వోదయ పథకం అమలు ఎంతో దోహదం చేస్తుందని అన్నారు. వెనుక బడిని ప్రాంతాల ఆర్థిక అభివృద్ధికి దోహదం చేసేలా ఎక్కువ మొత్తంలో నిధులు కేటాయించాలని సీఎం చంద్రబాబు కేంద్ర ఆర్థిక మంత్రి నిర్మాలా సీతారామన్ ను కోరారు. రాష్ట్ర ఆర్థిక మంత్రి పయ్యావుల కేశవ్,కేంద్ర మంత్రి పెమ్మసాని చంద్రశేఖర్, ఎంపీ సీఎం రమేష్ తదితరులు సీఎం చంద్రబాబును అనుసరించి కేంద్ర మంత్రి నిర్మలా సీతారామన్‌తో పాల్గొన్నారు.

ప్రకాశం వద్ద తీవ్రస్థాయికి వరద

>> మండలం రామాపురం వద్ద వరద నీరు భారీగా రావడంతో ఆ గ్రామస్తులను పునరావాస శిబిరాలకు అధికారులు తరలించారు.

లంక గ్రామాలకు ముప్పు

వరద మరింత పెరిగితే గుంటూరు, పల్నాడు జిల్లాల్లోని దాదాపు 50 లంక గ్రామాలకు ముంపు సమస్య ఏర్పడనుంది. నాగార్జునసాగర్, పులిచింతల జలాశయాలు నిండుకుండను తలపిస్తున్నాయి.

ఒకటిన మరో అల్పపీడనం

అక్టోబరు ఒకటిన బంగాళాఖాతంలో మరో అల్ప పీడనం ఏర్పడే అవకాశం ఉందని విపత్తుల నిర్వహణ సంస్థ పేర్కొంది. సోమవారం ఉత్తరాంధ్రతోపాటు నంద్యాల జిల్లాల్లో అక్కడక్కడా తేలికపాటి నుంచి మోస్తారు వర్షాలు కురిసే అవకాశం ఉందని తెలిపింది. కృష్ణా, గోదావరి పరీ వాహక ప్రాంతాల్లో సహాయక చర్యల కోసం రెండు ఎన్‌డిఆర్‌ఎఫ్, నాలుగు ఎస్‌డిఆర్‌ఎఫ్ బృందాలను సిద్ధం చేశారు. పర్యాటకశాఖ బోట్లను తాళ్లతో కట్టేశారు. కృష్ణా నది పరీవాహక లోతట్టు ప్రజలు అప్రమత్తంగా ఉండాలని రాష్ట్ర విపత్తుల నిర్వహణ సంస్థ మేనేజింగ్ డైరెక్టర్ ప్రఖర్ జైన్ సూచించారు. గురటూరు జిల్లాలోని తుళ్లూరు, తాడేపల్లి, కొల్లిపర, దుగ్గిరాల మండలాల్లోని నదీ పరివాహక ప్రాంతంలోని పలు గ్రామాలకు వరద నీరు చేరింది. తుళ్లూరు, కొల్లిపర మండలాల్లోని లంక గ్రామాల ప్రజలను పునరావాస కేంద్రాలకు తరలిస్తున్నారు. కొల్లిపర, దుగ్గిరాల తుళ్లూరు, తాడేపల్లి మండలాల్లో 12 వేల ఎకరాల్లో వరి పంట నీటమునిగింది. కంద, అరటి, పసుపు, కూరగాయల తోటలు నీట మునిగాయి. దాదాపు నాలుగు వేల ఎకరాల్లో ఉద్యాన పంటలు నీట మునిగినట్టు అధికారులు తెలిపారు. పల్నాడు జిల్లా దాచేపల్లి, అమరావతి, అచ్చంపేట, మాచవరం మండలాల్లో పది వేల ఎకరాల్లో పత్తి పంట దెబ్బతింది. కృష్ణాతీరంలోని ఎనిమిది మండలాల్లో పంటలు నీట మునగడంతో రైతులు ఆందోళన చెందుతున్నారు.

కృష్ణాలో 1634 మంది రైతులకు సంబంధించిన 2174 ఎకరాలు ఉద్యానవన పంటలు నీట మునిగాయి. కృష్ణానది పరీవాహక ప్రాంతాల్లోని అరటి, కంద, బొప్పాయి, తమలపాకులు, కూరగా యలు, మల్బరీ తదితర పంటలు ముంపుకు గురయ్యాయి. ఉత్తర కోస్తా బంగాళాఖాతం అనుకుని ఉపరితల ఆవర్తనం కొనసాగుతోందని.. దీని ప్రభావంతో ఆ ప్రాంతంలో అక్కడక్కడ ఉరుములు, మెరుపులతో కూడిన వర్షం కురుస్తుందని వాతావరణం కేంద్రం మంగళవారం వెల్లడించింది. రానున్న నాలుగు రోజులు రాష్ట్రంలోని వివిధ ప్రాంతాల్లో వర్షాలు కురుస్తాయని వివరించింది. ఇక ఉత్తర అండమాన్ పరిసర ప్రాంతాలలో మంగళవారం అంటే.. ఈ రోజు ఉపరితల ఆవర్తనం ఏర్పడుతుందని.. అది రేపు అంటే.. అక్టోబర్ 1వ తేదీ నాటికి మధ్య బంగాళఖాతంలో అల్పపీడనంగా మారుతుందని స్పష్టం చేసింది.

2వ తేదీ నాటికి పశ్చిమ మధ్య, వాయువ్య బంగాళాఖాతంలోకి ప్రవేశించి.. అది వాయుగుండంగా మారుతుందని చెప్పింది. ఇది 3వ తేదీ నాటి దక్షిణ ఒడిశా, ఉత్తర కోస్తా జిల్లాల మధ్య తీరం దాటే ఆవకాశం ఉందని వివరించింది. ఈ నేపథ్యంలో అల్లూరి, పార్వతీపురం, కాకినాడ, యానాం, ఉభయ గోదావరి జిల్లాలతోపాటు నెల్లూరు, తిరుపతి జిల్లాలలో రానున్న 24 గంటల్లో పలుచోట్ల వర్షాలు కురుస్తాయని వాతావరణ కేంద్రం తెలిపింది. మరోవైపు.. వర్షాల నేపథ్యంలో రాష్ట్ర విపత్తు నివారణ సంస్థ అప్రమత్తమైంది. అందులోభాగంగా జిల్లా కలెక్టర్లకు కీలక సూచన చేసింది. ఏలూరు, ఎన్టీఆర్, కృష్ణా, గుంటూరు జిల్లాలకు ఆరెంజ్ అలర్ట్ జారీ చేసింది వాతావరణ శాఖ. పలు చోట్ల పిడుగులతో కూడిన మోస్తరు వర్షాలు పడే అవకాశం ఉందని తెలిపింది. బాపట్ల, ప్రకాశం జిల్లాలకు ఎల్లో అలర్ట్ జారీ చేసింది. ఈ జిల్లాల్లో అక్కడక్కడ పిడుగులతో కూడిన తేలికపాటి వర్షాలు పడే అవకాశం ఉందని తెలిపింది. గంటకు 40 నుంచి 50 కిలోమీటర్ల వేగంతో ఈదురుగాలులు వీచే అవకాశం ఉందంది. ప్రజలు అప్రమత్తంగా ఉండాలని విపత్తుల నిర్వహణ సంస్థ ఎండీ ప్రఖర్ జైన్ తెలిపారు. చెట్ల కింద నిలబడరాదన్నారు. ప్రజలు తగిన జాగ్రత్తలు తీసుకోవాలన్నారు.

విద్యార్థులకు టీచర్లే మార్గదర్శకులు

>> సేవగా భావించి అంకితభావంతో పనిచేస్తారో అప్పుడే విద్యార్థులు వారిని ఎంతో గౌరవిస్తారన్నారు. ఆలా కాకుండా సింప్లి సిటింగ్ అండ్ మంత్లీ టేకింగ్‌లా ఉంటే వారికి సమాజంలో అంత గౌరవం ఉండదని తెలిపారు. నేడు ప్రభుత్వ పాఠశాలల్లో 95 శాతం పేదవర్గాల పిల్లలే చదువుకుంటున్నారని అన్నారు. ఆ పిల్లల భవిష్యత్తు వారి తల్లితండులను కూడా తెలియదని వారికి తెలిసిందల్లా మా పిల్లవాడు బాగా చదువుకుని పట్టణంలో మంచి ఉద్యోగం చేసుకోవాలని ఆశిస్తారన్నారు. ఒకప్పుడు తమ పిల్లలు ఇంజినీర్లు, డాక్టర్లు కావాలని తల్లిదండ్రులు కోరుకునేవారని, ఇప్పుడు ఐఎఎస్, ఐపిఎస్ కావాలని కోరుకుంటున్నారన్నారు. స్కూల్ దశలోనే విద్యార్థులకు మంచి పునాది వేయాల్సిన బాధ్యత ఉపాధ్యాయులపై ఉందన్నారు.

రాష్ట్ర ప్రభుత్వం విద్యకు ఎక్కువ ప్రాముఖ్యత ఇస్తుందని అందుకు నిదర్శనం మంత్రి నారా లోకేష్ విద్యా శాఖ మంత్రిగా బాధ్యతలు ఎన్నుకోవడమే అని తెలుసుకోవాలన్నారు. సూపర్ 6లో భాగంగా ముఖ్యమంత్రి నారా చంద్రబాబు నాయుడు మెగా డిఎస్సీపై మొదటి సంతకం పెట్టారన్నారు. మెగా డిఎస్సీ పూర్తి కాకుండా ఋషులు యజ్ఞాలు చేస్తుంటే రాక్షసులు ఆ యజ్ఞాలను పాడుచేసే విధంగా డిఎస్సీ పూర్తి కాకుండా ఉండడానికి ఎన్నో కేసులు వేశారన్నారు. అయినా మంత్రి నారా లోకేష్ అనుకున్న విధంగా మెగా డిఎస్సీని పూర్తి చేయడం గొప్ప విషయం అన్నారు. రాష్ట్రంలో ఉన్న ప్రతీ పిల్లవాడు చదువుకోవాలని ముఖ్యమంత్రి ఆధ్వర్యంలో 67 లక్షల మంది పిల్లలకు తల్లికి వందనం అందించారన్నారు. గతంలో ఇంటికి ఒకరికి ఇస్తే నేడు ఇంట్లో ఎంత మంది పిల్లలు చదువుకుంటుంటే అంత మంది పిల్లలకు అందించిన ఘనత ముఖ్యమంత్రికే దక్కుతుందన్నారు. రాష్ట్రంలో చదువుకుంటున్న యువతకు ఉద్యోగ అవకాశాలు కల్పించేందుకు నైపుణ్య శిక్షణ అందించడంతో పాటు 20 లక్షల ఉద్యోగాలు కల్పించేందుకు పెట్టుబడిదారులకు రాష్ట్రంలో అవకాశాలు కల్పిస్తున్నారన్నారు. అమరావతి నగరాన్ని అమెరికాలో సిలికాన్ వ్యాలీ లాగా క్వాంటం వ్యాలీ లా అభివృద్ధి చేసేందుకు ముఖ్యమంత్రి కృషి చేస్తున్నారన్నారు. సమాజ నిర్మాణంలో ఉపాధ్యాయులు బాధ్యత తీసుకుని విద్యార్థులకు పాఠాలు నేర్పించటంలో సఫలీకృతం కావాలని కోరారు. మెగా డిఎస్సీలో 50 శాతం ఉద్యోగాలు సాధించడంలో ఎస్ఎస్ పబ్లికేషన్స్ కృషి అనితర సాధ్యం అన్నారు. లాభా పేక్ష లేకుండా ఈ సంస్థను నిర్వహించడం చాలా గొప్పవిషయం అని మంత్రి కొలుసు పార్థసారథి తెలియజేసారు.ఎస్ఎస్ పబ్లికేషన్స్ మేనేజింగ్ డైరెక్టర్ మాకం శేషావలి మాట్లాడుతూ రాష్ట్రంలో మెగా డిఎస్సీలో 50 శాతం కంటే పైన ఉద్యోగాలు సాధించడం మా సంస్థ పురోభివృద్ధికి నిదర్శనం అన్నారు.

అంతే కాకుండా మా సంస్థ నుంచి రాష్ట్రంలో మొదటి ర్యాంకు సాధించి ముఖ్యమంత్రి చేతుల మీదుగా అవార్డు అందుకోవడం మా సంస్థకు గర్వకారణం అని తెలిపారు. ఎన్నో రాష్ట్రస్థాయి ర్యాంకులను స్వంతం చేసుకుని మా సంస్థ గౌరవాన్ని ఉద్యోగాలు పొందిన ఉపాధ్యాయులు కాపాడారన్నారు. మెగా డిఎస్సీలో రాష్ట్ర స్థాయి మొదటి ర్యాంకు పొందిన శ్రీకాకుళం జిల్లాకు చెందిన శేషాద్రి నాయుడు, విత్తనాల వంశీ కృష్ణలకు రూ. 50,000 చెక్‌లను మంత్రి పార్థసారథి అందించారు. అదేవిధంగా ఎస్ఎస్ పబ్లికేషన్స్ మేనేజింగ్ డైరెక్టర్ మాకం శేషావలి కుటుంబాన్ని మంత్రి పార్థసారథి సత్కరించారు. కార్యక్రమంలో మాజీ శాసనమండలి సభ్యులు కె. లక్ష్మణ రావు, కె. శ్రీనివాస్, ఐపిఎస్, సైకాలజిస్ట్ నాగేశ్వరరావు, అంగలూరు డైట్ కాలేజ్ మాజీ ప్రిన్సిపాల్ ఎన్వీజీ ఆంజనేయులు, మెగా డిఎస్సీలో ఉద్యోగాలు సాధించిని ఉపాధ్యాయులు వారి తల్లిదండ్రులు, తదితరులు పాల్గొన్నారు.

వారం - వర్జ్యం

01-10-2025, బుధవారం
శ్రీ విశ్వావసు నామ సంవత్సరం,
ఆశ్వయుజ మాసం, దక్షిణాయణం
శరదృతువు, శుక్లపక్షం
నవమి సా.6.56
పూర్వాషాఢ ఉ.8.04
వర్జ్యం : సా.4.26-సా.6.07
దు.ఉ.11.34-మ.12.22
రాహుకాలం - మ.12.00-1.30

వార్తాఫలం

మేషం : దూర ప్రాంతాల నుండి వచ్చిన సమాచారం ఆనందం కలిగిస్తుంది.

వృషభం: గృహం, స్థలాల కొనుగోలు యత్నాలు ముమ్మరం చేస్తారు.

మిథునం: కోర్టుకేసుల నుండి బయట పడతారు. శుభకార్యాలలో పాల్గొంటారు.

కర్కాటకం : ఎంతో కాలంగా ఎదురుచూస్తున్న అవకాశాలు లాభిస్తాయి.

సింహం: ఉద్యోగులకు ఇంక్రిమెంట్లు పొందుతారు. మానసిక ప్రశాంత పొందుతారు.

కన్య : రాజకీయ, కళా రంగాల వారికి విదేశీ పర్యటనల సూచన.

తుల : చేపట్టిన పనులలో అనేకమైనవాటి

ఇతర రాష్ట్రాలు, ప్రపంచ దేశాల ముఖ్యమైన పరిణామాలు
సామాజిక, ఆర్థిక, రాజకీయ పుస్తక సమీక్షలు
ప్రతి ఆదివారం 'వార్త' మెయిన్‌లో ఒక పూర్తి పేజీ

తెలుగు జాతీయ దినపత్రిక
వార్త
epaper.vaartha.com WWW.VAARTHA.COM
కర్నూలు
: fb.com/vaartha Digital
Published from Kurnool, Vijayawada, Hyderabad, Visakhapatnam, Rajahmundry, Guntur, Nizamabad, Ongole, Warangal, Tirupathi, Kadapa, Anantapur, Karimnagar, Mahabubnagar, Khammam, Nellore, Nalgonda, Tadepalligudem, Srikakulam
1-10-2025 బుధవారం సంపుటి: 31 సంచిక: 241 పేజీలు: 10+4 వెల: 6.50

అమిత్‌షాతో సిఎం చంద్రబాబు భేటీ 2లో
పూర్వోదయ పథకం కింద నిధులివ్వండి : కేంద్రమంత్రితో సిఎం

పెట్టుబడుల ధామం ఎపి

మంగళవారం న్యూఢిల్లీలో జరిగిన సిఐఐ పార్టనర్‌షిప్ సమ్మిట్ కార్యక్రమంలో ప్రసంగిస్తున్న సిఎం చంద్రబాబు

'స్పీడ్ ఆఫ్ డూయింగ్ బిజినెస్' మా విధానం

ఇన్వెస్ట్‌మెంట్ల ఆకర్షణలో మాకు ట్రాక్ రికార్డు ఉంది

తీర ప్రాంతం మాకున్న బలం

విశాఖలో జరిగే భాగస్వామ్య సదస్సుకు పారిశ్రామికవేత్తలు రావాలి

ఢిల్లీ సిఐఐ సదస్సులో సిఎం చంద్రబాబు

విజయవాడ,సెప్టెంబరు 30,ప్రభాతవార్తప్రతినిధి: భారతదేశంలో పెట్టే పెట్టుబడులకు ఆంధ్రప్రదేశ్ అత్యుత్తమ రాష్ట్రంగా ఉంటుందని ముఖ్యమంత్రి నారా చంద్రబాబు నాయుడు వ్యాఖ్యానించారు. ఈజ్ ఆఫ్ డూయింగ్ బిజినెస్ స్థానంలో స్పీడ్ ఆఫ్ డూయింగ్ బిజినెస్ విధానం ద్వారా పరిశ్రమలకు అనుమతులిస్తామని తెలిపారు. వివిధ రంగాల్లో అపారమైన అవకాశాలను అందిపుచ్చుకోవాలని సిఎం పిలుపునిచ్చారు. మంగళవారం ఢిల్లీలో జరిగిన సిఐఐ పార్టనర్‌షిప్ సమ్మిట్ కర్టెన్ రైజర్ కార్యక్రమానికి కేంద్ర మంత్రి పీయూష్ గోయల్‌తో కలిసి ముఖ్యమంత్రి చంద్రబాబు హాజరయ్యారు. నవంబర్ 14, 15వ తేదీల్లో విశాఖలో నిర్వహించే భాగస్వామ్య సదస్సుకు హాజరుకావాలని దేశ విదేశాలకు చెందిన పారిశ్రామిక వేత్తలను, వివిధ దేశాల రాయబారులను సిఎం చంద్రబాబు ఆహ్వానించారు. ఈ సందర్భంగా ముఖ్యమంత్రి మాట్లాడుతూ..."విశాఖలో నిర్వహించే 30వ భాగస్వామ్య సదస్సుకు పారిశ్రామిక వేత్తలను, వివిధ దేశాల రాయబారులను సాదరంగా ఆహ్వానిస్తున్నాం. నవంబరు 14, 15వ తేదీల్లో సిఐఐ భాగస్వామ్య సదస్సు జరుగుతుంది. పరిశ్రమలకు అనువుగా ఉండేలా లాజిస్టిక్స్‌ను అభివృద్ధి చేస్తున్నాం. రాష్ట్రంలో పోర్టులు, ఎయిర్ పోర్టులు, రహదారుల నిర్మాణం చేపడుతున్నాం. సంపద సృష్టికి పెట్టుబడులు రావాలి, సంపద సృష్టిస్తేనే పేదరికాన్ని నిర్మూలించగలం.

ప్రధాని మోడీ వికసిత్ భారత్ 2047 రూపొందిస్తే.. మేం స్వర్ణాంధ్ర 2047 విజన్ రూపకల్పన చేశాం. ఎపిని 2.4 ట్రిలియన్ డాలర్ల ఆర్థిక వ్యవస్థగా తీర్చిదిద్దటమే స్వర్ణాంధ్ర విజన్ లక్ష్యం. దీని కోసం 10 సూత్రాలను ఆధారంగా చేసుకుని పని చేస్తున్నాం. లాజిస్టిక్స్, డీప్ టెక్నాలజీ, ప్రొడక్టు పర్ఫెక్షన్ లాంటి కీలకమైన లక్ష్యాలను పెట్టుకున్నాం. సమీకృత అభివృద్ధి అనేది ఇప్పుడు ఓ నినాదం... పి4 ద్వారా సమీకృత అభివృద్ధి సాధ్యం. స్పేస్, ఎలక్ట్రానిక్స్, డ్రోన్స్, ఏరోస్పేస్ సిటీలను ఏపీలో ఏర్పాటు చేస్తున్నాం." అని సిఎం చెప్పారు. 2026 జనవరి నాటికి ఎపి రాజధాని అమరావతిలో క్వాంటం కంప్యూటర్ పనిచేయటం ప్రారంభిస్తుంది. ఆ తదుపరి రెండేళ్లలో క్వాంటం కంప్యూటర్ పరికరాలను కూడా ఉత్పత్తి చేసే దశకు చేరుకుంటాం. 15 శాతం వృద్ధిరేటు లక్ష్యంగా ఆంధ్రప్రదేశ్ పని చేస్తోంది. పనిచేసే యువత భారత్‌కు ఉన్న అతిపెద్ద వనరు. ఇదే దేశాభివృద్ధికి కీలకం. పునరుద్పాదక విద్యుత్ రంగంలో 500 గిగావాట్లను దేశంలో ఉత్పత్తి చేయాలని నిర్దేశిస్తే... అందులో ఎపిలోనే 160 గిగా >>2

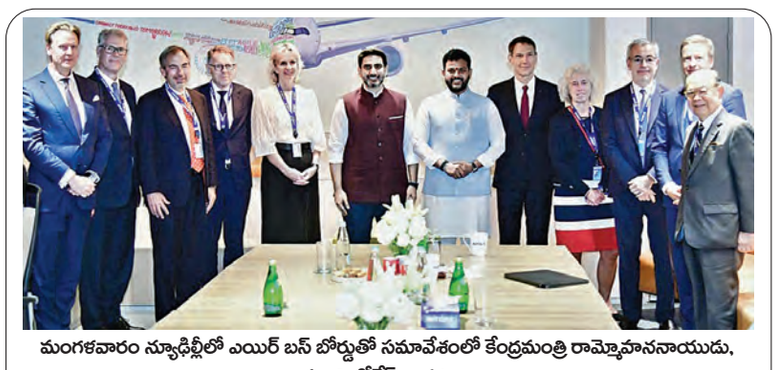
మంగళవారం న్యూఢిల్లీలో ఎయిర్ బస్ బోర్డుతో సమావేశంలో కేంద్రమంత్రి రామ్మోహననాయుడు, మంత్రి లోకేష్, ఇతరులు

రాష్ట్రానికి ఎయిర్‌బస్ ప్రాజెక్టు

సంస్థ బోర్డుతో చర్చలు జరిపిన మంత్రి లోకేష్

ఏరోస్పేస్ వాబ్‌గా రాష్ట్రం, యూనిట్‌కు పూర్తిగా సహకారం : మంత్రి

విజయవాడ, సెప్టెంబరు 30,ప్రభాతవార్తప్రతినిధి: ఎపిలో ఎయిర్‌బస్ ప్రాజెక్టు ఏర్పాటుకు అన్నివిధాలుగా సహకరిస్తామని విద్య, ఐటీ శాఖల మంత్రి నారా లోకేష్ తెలిపారు. ప్రధాన యూనిట్‌తో పాటు ఇంటిగ్రేటెడ్ క్లస్టర్‌ను ఏర్పాటుచేస్తే అందుకు అవసరమైన అన్నింటిని అందుబాటులో ఉంచుతామన్నారు. విమానాల తయారీ సంస్థ, ప్రపంచ ప్రఖ్యాత ఏరోస్పేస్ దిగ్గజం ఎయిర్ బస్ పెట్టుబడుల కోసం రాష్ట్రం మరో ముందడుగు వేసింది. న్యూఢిల్లీలో విద్య, ఐటీ శాఖల మంత్రి నారా లోకేష్ ఏరోస్పేస్ దిగ్గజం ఎయిర్ బస్ సంస్థ పూర్తిస్థాయి బోర్డుతో ఉన్నత స్థాయి సమావేశంలో పాల్గొన్నారు. ఈ భేటీలో ఎయిర్ బస్ ఛైర్మన్ రెనీ ఒబెర్మన్‌తో పాటు ఎయిర్ బస్ ఇండియా, సౌత్ ఏషియా ప్రెసిడెంట్, మేనేజింగ్ డైరెక్టర్ పాల్గొన్నారు. మేకిన్ ఇండియా, స్వదేశీకరణ అవకాశాల అన్వేషణలో భాగంగా ఎయిర్ బస్ బోర్డ్ మొదటిసారి భారతదేశానికి రావడం జరిగింది. రాష్ట్రంలో ఎయిర్ బస్ ఆధారిత ప్రపంచస్థాయి ఏరోస్పేస్ మ్యానుఫాక్చరింగ్ ఫెసిలిటీతో పాటు దీనికి అనుబంధంగా టైర్1, టైర్2 సరఫరాదారుల సహా ఉత్పత్తి యూనిట్ల రూపంలో కలిసి పనిచేసేలా ప్రతిపాదనను మంత్రి లోకేష్ వారి ముందుంచారు. ఎపిలో ఇప్పటికే అందుబాటులో ఉన్న భూమి లభ్యతతో పాటు ప్రాజెక్ట్ వేగవంతంగా పూర్తి, >>2

రాజమండ్రి-తిరుపతి మధ్య విమానం

విజయవాడ,సెప్టెంబరు 30,ప్రభాతవార్తప్రతినిధి: రాష్ట్రంలో రాజమండ్రి - తిరుపతి మధ్య అలయన్స్ ఎయిర్ కొత్త విమాన సర్వీసులు ప్రారంభం కానున్నాయి. ప్రారంభోత్సవం అక్టోబర్ 1, 2025 ఉదయం 9 గంటలకు రాజమండ్రి విమానాశ్రయంలో జరుగుతుంది. కేంద్ర పౌర విమానయాన శాఖ మంత్రి కింజరాపు రామ్మోహన్ నాయుడు, ఇతర ప్రజాప్రతినిధులు ముఖ్య అతిథిగా హాజరు కాబోతున్నారు. ఈ కొత్త సర్వీసుతో ప్రజలు సులభంగా, త్వరగా రాజమండ్రి - తిరుపతి మధ్య ప్రయాణించ గలుగుతారు.

చిరు కాంట్రాక్టర్లకు బిల్లులు చెల్లింపు

ప్రభుత్వ నిర్ణయం

విజయవాడ,సెప్టెంబరు 30,ప్రభాతవార్తప్రతినిధి: ఎపిలో చిరు కాంట్రాక్టర్లకు ప్రభుత్వం దసరా శుభవార్త తెలిపింది. 2014-19 మధ్య పనులు చేసిన చిరు కాంట్రాక్టర్లకు బిల్లులు చెల్లించాలని నిర్ణయించింది. దాదాపు ఏడేళ్లుగా ఈ బిల్లుల కోసం కాంట్రాక్టర్లు ఎదురు చూస్తున్నారు. ఈ క్రమంలో రూ.5 లక్షల మేర బిల్లుల చెల్లింపునకు ఆర్థికశాఖ నిర్ణయం తీసుకుంది. ఎపిలో 2019 నుంచి ఇప్పటివరకు చేపట్టిన పనులకు రూ.5 కోట్ల మేర బిల్లుల చెల్లింపుకు ఎపి ఆర్థికశాఖ నిర్ణయం తీసుకుంది. దీనివలన ఎపిలో దాదాపు రూ.400 కోట్ల మేర చిరు కాంట్రాక్టర్లకు లబ్ధి చేకూరనుంది.

పేదల ఇళ్ల నిర్మాణ అనుమతుల ఫీజు రూపాయే

పేద, మధ్యతరగతికి తగ్గనున్న భారం

విజయవాడ,సెప్టెంబరు 30,ప్రభాతవార్తప్రతినిధి: పుర,నగరపాలక సంస్థలు,నగర పంచాయితీల్లోని పేద, మధ్య తరగతి కుటుంబాలకు ఇళ్ల నిర్మాణ అనుమతుల ఫీజులు భారం కాకుండా కూటమి ప్రభుత్వం కీలక నిర్ణయం తీసుకుంది. 50 చందరపు గజాల్లోపు విస్తీర్ణంలో చేపట్టే జీ+1,ఆ లోపు భవన నిర్మాణానికి ఫీజు రూపాయింగా నిర్ణయించింది. ధరఖాస్తుతోపాటు ఇంటి నిర్మాణానికి సంబంధించి డ్రాయింగ్‌ను ఆన్‌లైన్ పోర్టల్‌లో అప్‌లోడ్ చేసి >>2

విద్యార్థులకు టీచర్లే మార్గదర్శకులు

మంగళవారం డిఎస్సీ సక్సెస్ మీట్‌లో మాట్లాడుతున్న మంత్రి కొలుసు పార్థసారథి

'సింప్లీ సిటింగ్, మంత్లీ టేకింగ్'లా ఉపాధ్యాయులు ఉండకూడదు..

మంచి ఉపాధ్యాయుడు ఒక భావితరాన్ని మార్చగలడు: మంత్రి పార్థసారథి

విజయవాడ, సెప్టెంబరు 30, ప్రభాతవార్త ప్రతినిధి: సమాజంలో ఉత్తమ పౌరులుగా విద్యార్థులను తీర్చిదిద్దే బాధ్యత ఉపాధ్యాయులపై ఉందని సమాచార పౌర సంబంధాలు, గృహ నిర్మాణ శాఖల మంత్రి కొలుసు పార్థసారథి చెప్పారు. మంగళవారం నగరంలో మెగా డిఎస్సీ 2025 సక్సెస్ మీట్ కార్యక్రమాన్ని నిర్వహించారు. ఈ విజయోత్సవ కార్యక్రమానికి ముఖ్యఅతిథిగా మంత్రి కొలుసు పార్థసారథి హాజరయ్యారు. ఈ సందర్భంగా మంత్రి కొలుసు పార్థసారథి మాట్లాడుతూ గత ప్రభుత్వంలో డిఎస్సీ అంటే అందని ద్రాక్ష పండులా ఉండేదని దానిని అందేలా చేసిన ఘనత సిఎం చంద్రబాబు నాయుడుకు దక్కుతుందన్నారు. మంత్రి నారా లోకేష్ రాష్ట్రంలో 16 వేల టీచర్ పోస్టులను సకాలంలో పారదర్శకంగా భర్తీ చేశారన్నారు. ఇందులో ఎక్కువగా ఎంపికైన వారు పేద కుటుంబాల నుంచి వచ్చిన వారై ఉంటారని నేను భావిస్తున్నానన్నారు.

డిఎస్సీలో ఉద్యోగం సాధించినవారు ఎంతో బాధ్యతాయుతంగా ప్రభుత్వ స్కూల్స్‌కు వచ్చే పేద విద్యార్థుల పిల్లలకు గుర్తుండే విధంగా విద్యా బుద్ధులు నేర్పించాల్సిన ఆవశ్యకత ఉందని అన్నారు. స్కూల్లో పాఠాలు నేర్పించడం ఎంతో కష్ట సాధ్యమైన విషయం అని పాఠాలు చెప్పే వ్యక్తి కంటే విద్యార్థుల బ్రెయిన్స్ పది రెట్లు ఎక్కువగా పనిచేస్తామని తెలిపారు. అలాంటి పిల్లలను సక్రమమైన దారిలో పెట్టి విద్యాబుద్ధులు నేర్పించాల్సిన బాధ్యత ఉపాధ్యాయులపై ఉంటుందన్నారు. స్వర్ణాంధ్ర 2047కు ప్రపంచంలో భారతదేశం నెంబర్ వన్ లాగా ఉండేలాగా విద్యార్థులను టీచర్‌లు సన్నద్ధం చేయాలని పేర్కొన్నారు.

ఒకప్పుడు టీచర్‌లు అంటే ఒక విధమైన భయం, గౌరవం ఉండేదని నేడు టీచర్‌లు అంటే పరిస్థితి ఎలా ఉందో మనందరం చూస్తూనే ఉన్నామన్నారు. ఉపాధ్యాయ వృత్తి పట్ల ఉన్న గౌరవం విద్యార్థుల్లో కొంత తగ్గిందని, ఇది సమాజానికి ఆరోగ్యకరం కాదన్నారు. విద్యార్థులను ఉత్తమ పౌరులుగా తీర్చిదిద్దాల్సిన బాధ్యత అధ్యాపకులపై ఉందని తెలిపారు. ఎప్పుడైతే ఉపాధ్యాయులు తమ వృత్తిని కేవలం ఉద్యోగంగా కాకుండా, >>2

ఎన్టీఆర్ బేబీ కిట్‌లో మరో రెండు వస్తువులు

విజయవాడ,సెప్టెంబరు30,ప్రభాతవార్తప్రతినిధి: ప్రభుత్వ ఆసుపత్రుల్లో ప్రసవించిన వారికి ఉచితంగా అందించే ఎన్టీఆర్ బేబీ కిట్‌లో మరో రెండు అదనపు వస్తువులు చేర్చారు. ఇటీవల ఈ కిట్‌ను పరిశీలించిన సిఎం చంద్రబాబు నాయుడు అదనంగా ఫోల్డబుల్ బెడ్, బ్యాగ్‌ను చేర్చాలని ఆదేశించారు. ఆరోగ్య, కుటుంబ సంక్షేమ శాఖ దీని కోసం ఏర్పాట్లు చేస్తోంది. రాష్ట్రంలో ప్రతీ సంవత్సరం సుమారు 3.20 లక్షల మంది తల్లులకు ఎన్టీఆర్ బేబీ కిట్లు అందించాలన్నదే ప్రభుత్వ లక్ష్యంగా ఉంది. శిశు ఆరోగ్య సంరక్షణ కోసం 2016లో టిడిపి ప్రభుత్వం ఈ పథకాన్ని ప్రవేశపెట్టింది. ఆతర్వాత వచ్చిన వైఎస్సార్సీ ప్రభుత్వం కొన్నాళ్లు అమలు చేసి నిలిపి >>2

మంగళవారం జిఎస్టీ అవగాహన ర్యాలీలో ట్రాక్టర్ నడుపుతున్న కలెక్టర్ చదలవాడ నాగరాణి, ట్రాక్టర్‌పై కేంద్ర మంత్రి భూపతి రాజు శ్రీనివాసవర్మ

జిఎస్టీ తగ్గింపుతో సాగుకు ఊపిరి

-కేంద్రమంత్రి భూపతిరాజు

సంస్కరణల అవగాహన ర్యాలీలో ట్రాక్టర్ నడిపి ఆకట్టుకొన్న కలెక్టర్ నాగరాణి

విజయవాడ సెప్టెంబరు 30,ప్రభాతవార్త ప్రతినిధి: వ్యవసాయ పరికరాలపై జిఎస్టీ తగ్గించడం రైతులకు పెద్ద ఊరట కేంద్ర ఉక్కు, భారీ పరిశ్రమల సహాయ మంత్రి భూపతి రాజు శ్రీనివాస వర్మ అన్నారు. ఉత్పత్తి వ్యయాలు తగ్గుతాయని వివరించారు. భీమవరం లూథరన్ స్కూల్ మైదానంలో మంగళవారం 'సూపర్ జిఎస్టీ - సూపర్ >>2

ప్రకాశం వద్ద తీవ్రస్థాయికి వరద

నీట మునుగుతున్న ఇళ్లు, బాధితులను సురక్షిత ప్రాంతాలకు తరలింపు

నది ఘాట్లలో స్నానాలపై నిషేధం

విజయవాడ,సెప్టెంబరు 30,ప్రభాతవార్తప్రతినిధి: ప్రకాశం బ్యారేజీ వద్ద కృష్ణమ్మ వరద ఉధృతి తీవ్రస్థాయికి చేరుతుంది. ఆనకట్ట వద్దకు 6,86,074 క్యూసెక్కుల వరద వచ్చి చేరుతుంది. ఇక్కడ రెండో నెంబరు ప్రమాద హెచ్చరికను కొనసాగిస్తున్నారు. బ్యారేజీకి చెందిన 69 గేట్లను ఎత్తి సముద్రంలోకి విడుదల చేస్తున్నారు. ఏడు లక్షల క్యూసెక్కుల వరద వచ్చే అవకాశం ఉందని అధికారులు అంచనా వేశారు. ప్రకాశం బ్యారేజీ వద్ద కృష్ణా నది ఉధృతంగా ప్రవహిస్తుండడంతో దసరా శరన్నవరాత్రులకు వచ్చే యాత్రికులు నది ఘాట్లలో స్నానాలు చేయరాదని, జల్లు స్నానం మాత్రమే ఆచరించాలని విపత్తుల నిర్వహణ సంస్థ సూచించింది. ఎట్టి పరిస్థితుల్లోనూ స్నానాల కోసం నదిలోకి దిగకూడదని హెచ్చరించింది.

ప్రకాశం బ్యారేజీ వద్ద వరద దృశ్యం

పునరావాస శిబిరాలకు తరలింపు

ఏకకాలంలో నాగార్జున సాగర్, పులిచింతల, ప్రకాశం బ్యారేజీ గేట్లను ఎత్తి నీటిని దిగువకు విడుదల చేస్తుండడంతో గుంటూరు జిల్లా తాడేపల్లి, కొల్లిపర, దుగ్గిరాల మండలాల్లోని కృష్ణా నదీ పరివాహక ప్రాంతంలోని పలుగ్రామాల్లోకి వరదనీరు చేరింది. పల్నాడు జిల్లా దాచేపల్లి >>2

వచ్చే ఫిబ్రవరికి ముందే హెచ్-1బి వీసాల్లో మార్పులు 5లో

వార్త

మనుషులందరూ వృద్ధులుగా మారతారు. కానీ మంచివారుగా మారటం అరుదు.

-స్వీడెన్ బర్గ్

ఇక 'పైరసీ' ఆటకట్టేనా!

పైరసీ అనగానే చలనచిత్ర ప్రపంచాన్ని ఊపేస్తున్న రక్కసి. దీని బారినపడి తెలుగు చిత్రసీమలో డబ్బు పోసి చిత్రనిర్మాణం సాగిస్తున్న నిర్మాతలకు దాదాపు రూ.3700కోట్ల నష్టం వాటిల్లిందని తేల్చారు. ఇది ఏమంత చిన్న మొత్తం కాదు. సినిమాల మీద ఆధారపడి ఎన్నో కుటుంబాలు ఉన్నాయి. చిన్నా చితక ఎవరైతేనేం సినీ కార్మికుల ఎంతో మందికి కూడు పెట్టే ఈ రంగం మూలబడితే వారి జీవన విధానానికే గొడ్డలిపెట్టు అవుతుంది. ఏదో సినిమా తీసాక పైరసీ జరిగితే నష్టం కేవలం నిర్మాతకేననుకుంటే పొరపాటు. నష్టాలొస్తే మరో సినిమా తీయడం కష్టం. ఈ నేపథ్యంలో సినీ రంగం కుంటుపడుతుంది. ఎన్నాళ్లుగానో చిత్ర రంగానికి పెను సవాల్‌గా మారిన పైరసీముఠాను హైదరాబాద్ సైబర్ క్రైమ్ పోలీసులు చాకచక్యంగా పట్టుకోగలగడం అభినందించదగిన విషయం. చాలా సంవత్సరాలుగా అగ్ర కథానాయకుల చిత్రాలు పైరసీకి గురికాగా సినీ హీరోలు మహేష్‌బాబు, చిరంజీవి వంటి వారు 'పైరసీ' మంచి పద్ధతి కాదని సందేశాలు ఇస్తూనే ఉన్నారు. మన భాషా చిత్రాలకే పైరసీ పరిమితంకాలేదు. పరభాషా చిత్రాలను పైరసీకారులు వదలి పెట్టలేదు. దేశంలోనే అతిపెద్ద పైరసీ ముఠాను పట్టుకున్న ఖ్యాతి నగర పోలీసులకు దక్కింది. చెట్టు చాటునో, పుట్ట చాటునో దాగినేరానికి పాల్పడిన వారు దొరకడం సులభమేమో కానీ సినీ థియేటర్లలోఅత్యంత రహస్యంగా కెమెరాలతో పకడ్బందీ ప్లాన్‌తో సినిమాలను కాపీ చేసేవారిని పట్టుకోవడానికే చాలా రోజులు పట్టింది. సాంకేతికంగా ఎంతో అభివృద్ధి చెందిన దేశంలో మాయచేయడం కష్టమైన పనేం కాదు. మంచికి ఉపయోగపడే పరికరాలే చెడుకు, అక్రమ సంపాదనకు మార్గాలుగా అక్కరకొస్తున్నాయి. తెలుగు ఫిల్మ్ చాంబర్ ఆఫ్ కామర్స్‌కు చెందిన యాంటీ వీడియో పైరసీ సెల్ ఫిర్యాదుతో పోలీసులు రంగంలోకి దిగారు. సర్వర్ హ్యాకింగ్‌తోపాటు క్యామ్ కార్డర్ ద్వారా నిందితులు సినిమాలను పైరసీ చేస్తున్నారు. తమిళనాడులోని ఓ ప్రధాన పట్టణం కరూర్‌కు చెందిన ప్రధాన నేరస్తుడు సిరిల్ ఇన్‌ఫంట్ రాజ్, సుధాకరన్‌లు,అశ్విన్‌కుమార్ (బీహార్) జానా కిరణ్ కుమార్ (హైదరాబాద్) అర్సలన్ అహ్మద్(నార్తగోవా)లతో ఒక ముఠాగా ఏర్పడి పైరసీ కార్యకలాపాలను విజయవంతంగా చేయగలుగుతారని పోలీసుల దర్యాప్తులో తేలింది. వారు పైరసీ చేసిన చిత్రాల సంఖ్య తక్కువేమీ కాదు. వారుగా ఒక నెట్‌వర్క్‌ను ఏర్పాటు చేసుకుని పైరసీ వీడియోలను రహస్యంగా విక్రయిస్తున్నారు. పైరసీ వద్దంటూ ఎవరెన్ని విజ్ఞాపనలు చేసినా ఎక్కడా ఆగలేదు. కోట్లాది రూపాయల నష్టంతో నిర్మాతలు దిగాలు పడిపోయిన సందర్భాలే ఎక్కువ. కొంతమంది పైరసీ ముఠా నెట్‌వర్క్ సభ్యులు దుబాయ్, నెదర్లాండ్స్, మయన్మార్‌లోఉన్నారని తెలిసి అక్కడి వారి వ్యవహారాలను కూడా ఛేదించారు. తాజాగా కుబేర, హరిహర వీరమల్లు, సింగిల్, హిట్ వంటి చిత్రాలను కూడా పైరసీచేశారు. వీరు పైరసీ చేసిన వెంటనే వాటిని తమిళ్ బ్లాస్టర్స్, మూవీ రూల్స్, తమిళ్ ఎంవీసైట్లలో ఉంచుతారు. ఈముఠా నాయకుడు కంప్యూటర్‌సైన్స్ ఇంజినీరింగ్ చేసిన కరూరు నివాసి, 2020 నుంచి నాలుగు వెబ్‌సైట్లు నడుపుతున్నాడు. ఎంతో పకడ్బందీగా ఎవరికీ తెలియకుండా పైరసీ వ్యాప్తి తద్వారా ఈజీమనీ సంపాదించడమే అతని ప్రధాన వ్యాపకం. గత యేడాది ఈపైరసీ అధికస్థాయిలో జరిగినటు నగరపోలీసు కమిషనర్ సి.వి ఆనంద్ మీడియాకు ఈ ముఠా పాల్పడిన చిత్ర విచిత్ర విశేషాలను అందించారు. ఈ ముఠా సభ్యులు రహస్యంగా పైరసీ చేయడం వాటిని విస్తృత పరిచే విషయంలో తీసుకునే జాగ్రత్తలు తదితర పాటించే మెళకువలనన్నిటినీ కూలంకషంగా వెల్లడించారు. థియేటర్‌లలో ప్లే అయ్యే శాటిలైట్ కంటెంట్ ఐడిని, ప్యాస్‌వర్డ్‌ల ను హ్యాక్ చేస్తున్నారని, ఒకవేళ హ్యాక్ అవకపోతే ఏజెంట్లకు కెమెరాలిచ్చి వాటిని రహస్యంగా రికార్డు చేయిస్తుంటారని లోగుట్టును పోలీసులు గుర్తించారు. పాప్‌కార్న్ డబ్బా, కోకో టిన్, షర్ట్ జేబులో కెమెరాలు, సెల్‌ఫోన్‌లతో కెమెరాలు పెట్టి ఆయా సినిమాలు చిత్రీకరిస్తున్నారు. గత ఏడాదిన్నరలో నిందితుడు జానా కిరణ్ 40 సినిమాలను రహస్యంగా చిత్రీకరించాడు. సినిమా విడుదలైన తొలి రోజునే వాటిని చిత్రీకరించేవాడు. ప్రతి సినిమాకు 300నుంచి 400డాలర్లు బిట్‌కాయిన్స్ రూపంలో తీసుకునేవాడు. ఈటివి విన్ కంటెంట్‌ను కూడా వదిలిపెట్ట లేదు. ఇదిలా ఉండగా గత యేడాది మొత్తం సినిమా ఇండస్ట్రీకి సుమారు రూ.22,400 కోట్ల నష్టం రాగా తెలుగు ఇండస్ట్రీకి సుమారు రూ.3,700 కోట్లు నష్టం వాటిల్లింది. గత ఐదేళ్లలో 500చిత్రాల పైరసీకి పాల్పడిన అంతర్ రాష్ట్రముఠా ఆటకట్టించడం ఇప్పటికైనా నెరవేరడం చాలా మంచిదయ్యింది. డిజిటల్ మీడియాను హ్యాక్ చేయడం, థియేటర్లలో రికార్డు చేసి పైరేటెడ్ సినిమాలను వెబ్‌సైట్‌ల ద్వారా ఇంత విస్తృతంగా పంపిణీ చేయడంలో ఈ ముఠా ఆరితేరింది. ఇలాంటి వారిపై చట్టరీత్యాచర్యలు తీసుకోగలిగితేనే మరికొందరు మంచి మంచి సినిమాలను నిర్మించగలుగుతారు.. వీరిని అరెస్టు చేసిన సందర్భంలో వెబ్‌కామ్, స్మార్ట్‌ఫోన్లు, ట్యాబ్స్,హార్డ్‌డిస్క్‌లు, ల్యాప్‌టాప్‌లు డాంగెల్స్, పెన్‌డ్రైవ్‌లు వంటి అత్యాధునిక ఎలక్ట్రానిక్ వస్తువులనూ పోలీసులు స్వాధీనపరుచుకున్నారు. ఐదేళ్లుగా ఈముఠా పోలీసుల కన్నుకప్పి తిరుగుతోందంటేవారు ఏ మేరకు సాంకేతిక నిపుణులో అర్థమవుతోంది. కంటెంట్, రొబస్ట్, ఫోరెన్సిక్స్, వాటర్ మార్కింగ్‌లనే చైన్ కస్టడీని వినియోగిస్తున్నా పలితాలు కనపడలేదు. తాజాగా పైరసీ రాకెట్ ముఠాను పట్టివేత సినీ నిర్మాతలను ఆనందంలో ముంచెత్తింది. సినీ రంగం మూడుపువ్వులు ఆరుకాయల చందాన విలసిల్లగల తరుణం ఆసన్నమైంది.

మాబ్ సైకాలజీకి మందులేదా?

ఎన్నో దుర్ఘటనలు, ఊరేగింపులలో దేవాలయాలల్లో, పుష్కరాలలో బహిరంగ సభలలో, జనసమూహాలు ఎక్కడున్నా, తొక్కిన లాటలూ జరగటం సర్వసాధారణమయింది. ఇలాంటివాటిని అరికట్టి ప్రజల ప్రాణాలూ, గౌరవ జీవితాలనూ కాపాడటా నికి మార్గాలు లేవా? ఎందుకు లేవు? క్రమశిక్షణ, స్వీయ నియంత్రణ, మొదట పాలకులు నేర్చుకోవాలి. అలనాడు జరిగిన రైల్వే ప్రమాదానికి కేంద్ర మంత్రి లాల్‌బహదూర్ శాస్త్రి తప్పుకున్నారు. అటు తర్వాత ఎందరో నాయకులు ప్రత్యక్ష బాధ్యత లేకపోయినా బాధ్యత నెత్తిమీద వేసుకొని మార్గదర్శకులుగా ఉన్నారు. ఇప్పుడు అలాంటి దార్శనికత దుర్లభం అయింది. ప్రజల్లోంచి ప్రజాప్రతినిధులోంచి పాలకుల్లోంచి అలాంటి మార్గదర్శకులు వచ్చినప్పుడే మానవ తప్పిదాలను అరికట్టడానికి ఈ ప్రజాస్వామ్యంలో రహదారి ఏర్పడుతుంది. అది సాధ్యమా? సాంకేతిక పరిజ్ఞానాన్నిఅంది పుచ్చుకున్న ఈ కాలంలో ఆన్‌లైన్‌లో ఇలాంటి సమావేశాలు జరుపుకొని తమ సందేశాలను అదించి స్వీయ నియంత్రణతో సక్రమంగా బాధ్యత నిర్వహించుకోవచ్చు కదా! ప్రజలు అప్పుడు క్రమశిక్షణకు కట్టుబడే అవకాశం ఉంటుంది కదా!

రావులపాటి సీతారాం రావు

నా గరిక సమాజ నిర్మాణంలో అసంకల్పితంగా అనాగరికంగా తయారవుతున్నామా అనే సందేహం ఈ మధ్య జరుగుతున్న దుర్ఘటనలు తెలియపరుస్తున్నాయి. కరూర్ దుర్ఘటన (తమిళనాడులో జరిగింది) ఒక్కటి చాలు! ఇలాంటి వాటికి అడ్డం పట్టటానికి. అట్టహాసంగా ప్రతిక్రియా ఉండాలనే తాపత్రయం మన దేశంలో ముఖ్యంగా దక్షిణాదిన రోజురోజుకూ పెచ్చుమీరిపోతున్నది. రాజకీయాల్లోకి సినిమా నటులు వస్తే రాజకీయ ఉన్నత పదవులు వాటంతట అవే వస్తాయనే ఆలోచనలు కాస్త పేరు తెచ్చుకున్న, తెచ్చుకుంటున్న ఏ నటుడికైనా, నటులకైనా ఈ మధ్య ఎక్కువవుతున్నాయి. రాజకీయాల్లోకి ఎవరైనా రావచ్చు. ముఖ్యంగా జన బాహుళ్యంలో పేరున్న జనం మధ్య పెరిగిన ఎవరైనా రాజకీయ రంగంలోకి ప్రవేశిస్తే, వారికున్న విషయ పరిజ్ఞానంతోటి, అపారమైన అనుభవంతోటి సమాజానికి తమవంతుగా, ఇతోధికంగా సేవతోపాటు సహాయ సహకారాలు అందించే అవకాశాన్ని అందిపుచ్చుకోవచ్చు. అంత మాత్రాన వారి రాకతో ప్రతిపక్షాలూ, తమను కాదనుకొనేవారు ఉలిక్కిపడేలా భారీ సభలూ, సమావేశాలు పెట్టి అదుపు చేయలేని సంఖ్యలో జనసమూహాలను రప్పించి అక్కడ ఏదైనా జరుగుతే తమకేమీ సంబంధంలేదని,అది పోలీసుల,ప్రభుత్వాల బాధ్యత అని సుతారంగాచెప్పి తప్పుకోవటం సరికాదేమో! బాధ్యత అనేది కేవలం పోలీసులకూ, ప్రభుత్వాలకే సంబంధించిన సమస్య అనుకుంటే, ప్రజాస్వామ్య పరధులను అవగాహన చేసుకోలేదని భావించక తప్పదు. సినిమా నటులను ప్రేమించనివారు చాలా తక్కువ మంది! నిత్య జీవితంలో వారు భాగమయ్యారు. ఈ మధ్య టివిలూ, మరికొన్ని సౌకర్యాలు వినోదాన్ని, విజ్ఞానాన్ని అందించడానికి దృశ్య మాధ్యమాలు విరివిగా అందుబాటులో ఉండటంతో సినిమాలు చూడటం తక్కువయింది. కానీ పేరుగాంచిన నటుల ఫాన్స్ మాత్రం హెచ్చుసంఖ్యలో జన జీవనంలో భాగం కావటమే కాకుండా, వారు అభిమానించే నటుల మీద యీషణ్మాత్రం కూడా విమర్శలు కానీ, విరుపులు కానీ రానీయకుండా వారి చుట్టూ రక్షణ నిలయాలుగా అభిమాన ఈ సంఘాలు పనిచేయడం ముదావహం. కానీ తప్పొప్పుల విచక్షణ లేకుండా ప్రతిదీ తాము భావించిందే కరెక్టు అని అనుకోవటంలో సమాజంలోని హెచ్చుమందికి ఇబ్బందులు కలుగుతున్నాయి. తమ పేరుతో ఫాన్స్ సంఘాలు శృతిమించుతున్న సమయాలలో ఈ సంఘాలలో ఉన్న చాలా మంది ప్రసిద్ధులైన నటులు వీరివల్ల ఏ ఇబ్బందులు కలిగినా ఆ సంఘాలను తప్పుపట్టడానికి వెనుకాడటంలేదు. అయినా సరే కొన్నిసార్లు రాజకీయ కార్యకర్తల మాదిరే వెనుకడుగు వేయకుండా తమ మాటే నెగ్గించుకొనే ప్రయత్నం ఈ సంఘాలు చేస్తున్నాయని విశ్లేషకులు భావిస్తున్నారు. అదృష్టవశాత్తు ఇంతవరకూ ఏ ప్రాముఖ్యత కలిగిన విషయంలోనూ వారు నిర్ణయాత్మకంగా ఉండకపోవడంతో టీ కప్పులో తుపాను మాదిరి ఆ సంఘటనలు చల్లారిపోతున్నాయి. సాధ్యమైనంతవరకూ అభిమాన సంఘాలు ఒక సమస్యను హైటైల్ చేయడం వరకే చేస్తున్నారు. అంతకు మించి ఇబ్బందికరంగా వ్యవహరించకపోవటం గమనార్హం. సమస్యల్లా ఆకతాయిలు విచ్చలవిడిగా తిరిగేవారు, గుంపులు గుంపులుగా నిర్వాహకుల సహకారంతో సభలకు పెద్ద ఎత్తున రావటం మాబ్‌గా రూపాంతరం చెంది ఈ పోలీసుల

మాటకానీ, నిర్వాహకుల మాటకానీ లెక్క చేయకుండా ప్రాణాంతకమైన పరిస్థితులు కల్పించడం ఈ మధ్య ఎక్కువయింది. పైగా కార్యనిర్వాహకులకు పూర్తిగా వారెవరో తెలియదు. పోలీసులు కండిషన్లను లెక్కచేయటం లేదని నిర్వాహకులకు చెబుతున్నప్పుడు వారిని కూడా లెక్కచేయకుండా మాబ్ మెంటాలిటీతో తొక్కిసలాట లాంటి సంఘటనలకు కారణమవుతున్నారు. గుంపులో గోవిందలా వారి పనిఉంది. ఎంత మంది పోలీసులున్నా, బలప్రయోగం చేసినా, పరిస్థితులు అదుపు తప్పటం ఇలాంటి అన్ని సంఘటనల్లోనూ సంభవిస్తున్నాయి. కరూర్ సంఘటన సందర్భంగా నమోదు చేసిన ఎఫ్.ఐ.ఆర్‌లోని విషయాలు ఎంతవరకూ వాస్తవాలను ప్రతిబింబిస్తున్నాయో తెలియదు కానీ, ప్రాథమికంగా అనే సాక్షాలుగా కోర్టులలో నిలబడితే, ఇలాంటి ఘటనల్లో అనవసరంగా కోల్పోయిన నిండు ప్రాణాలను,పసి ప్రాణాలను, తల్లుల, తండ్రుల గుండె కోతలను కళ్లముందుంచుతాయి. పోలీసులు ఎలాంటి నిబంధనలు పెట్టి ఈ బహిరంగ సభకు అనుమతి ఇచ్చారో అప్రమత్తం! ఎందుకంటే అలాంటి నిబంధనలు కేవలం కాగితాలకే పరిమిమవుతున్నాయి. శాంతి భద్రతల సమస్యలు ఏర్పడినప్పుడు నిర్వాహకులు, నాయకులూ తమవంతు పాత్రను పోషించకుండా, సమూహాలను నియంత్రించకుండా భారమంతా దేవుడికి వదిలేసి పలాయనం చిత్తశిస్తున్నారు. భారతదేశంలో స్వతంత్యం రాక మునుపు, పరాయి పాలనలో మృగ్గుతున్నప్పుడు జాతిపిత గాంధీ మహాత్ముడు ప్రభుత్వానికి వ్యతిరేకంగా నిరాకరణోద్యమంలోనైనా, సత్యాగ్రహంలోనైనా సభలూ, సమావేశాలు చేసినప్పుడు ప్రజలు అదుపు తప్పితే ఆ సభలనూ, సమావేశాలనూ ఊరేగింపులనూ వెనక్కి తీసుకుంటున్నట్లు ప్రకటించి మధ్యలోనే నియంత్రించడానికి, ఆపు చేయడానికి వెనుకాడకపోయేవారు. నిజానికి పరాయి పాలనలో అధికారాలను ధిక్కరించడానికి సహాయ నిరాకరణోద్యమానికి నడుం కట్టినప్పుడు అంతగా నైతిక విలువలను పాటించాల్సిన అవసరం లేదని ఒక్క క్షణమైన ఆలోచించకపోయే నాయకుడు అవటంచేతనే గాంధీ మహాత్మాగా, జాతిపితగా చరిత్రలో సుస్థిర స్థానాన్ని సంపాదించుకున్నారు. నాయకుడు ముందుండి నడిపించినప్పుడే నాయకులు అని పిలిపించుకోటానికి అర్హత లభిస్తుంది. అప్పుడే సార్థకత నాయకత్వానికి సమకూరుతుంది. స్వతంత్ర భారతదేశంలో మన ప్రజలను మనం పాలించుకుంటున్న రోజుల్లో గతకాలంలోని నాయకులు పాటించిన విలువలను ఇప్పుడు జ్ఞాపకం చేయాలనిపిస్తున్నది. కానీ ఇప్పుడు అవి ఎంతవరకు ఈ కాలపు రాజకీయ ప్రతినిధులూ, నాయకులూ ప్రజలూ పరిగణనలోకి తీసుకోగలరు అని ఆలోచించటానికి కూడా మనస్కరించటం లేదు. కాలం మారిపోయింది. విలువలు అడుగంటాయి. లక్ష్యం సాధించడానికి మార్గం మహత్తరంగా నిర్ణయించుకోవాలన్న నిబంధనలు అటకెక్కాయి. నేనూ,నా అధికారం,నా స్వార్థం నిలువెల్లా ఆక్రమించుకున్నప్పుడు అహం ఏ చిన్న మంచి ఆలోచననైనా మధ్యలోనే త్రుంచేస్తుంది. నా బాధ్యతఅంటూ ఏదీ లేదు. పక్కవాడిదే బాధ్యత, తప్పు నాది కాదు. ఈ సమాజానిదే అన్న ధోరణిలో తప్పించుకొని పోవటానికి అలవాటుపడ్డ వారికి ఎవరేమి చెప్పగలరు. చట్టాలు నిబంధనలూ పరిస్థితులకు అనుగుణంగా మార్చినా ఎవరు పట్టించుకొనే స్థితిలోఉన్నారు?పాతకాలపు సెక్షన్లు 30,144 సి.ఆర్.పి.సి కాగితాలలో, ప్రాథమిక రిపోర్టులలో, దర్యాప్తులో వినవచ్చేవే. అంతకంటే వాటికి విలువనివ్వటం అనవసరం. ఎప్పుడో నిజానికి అవి అటకెక్కాయి. ఇలాంటి ఎన్నో దుర్ఘటనలు, ఊరేగింపులలో దేవాలయాలల్లో, పుష్కరాలలో బహిరంగ సభలలో, జనసమూహాలు ఎక్కడున్నా, తొక్కిసలాటలూ జరగటం సర్వసాధారణమయింది. ఇలాంటివాటిని అరికట్టి ప్రజల ప్రాణాలూ, గౌరవ జీవితాలనూ కాపాడటానికి మార్గాలు లేవా? ఎందుకు లేవు? క్రమశిక్షణ, స్వీయ నియంత్రణ, మొదట పాలకులు నేర్చుకోవాలి. అలనాడు జరిగిన రైల్వే ప్రమాదానికి కేంద్ర మంత్రి లాల్‌బహదూర్ శాస్త్రి తప్పుకున్నారు. అటు తర్వాత ఎందరో నాయకులు ప్రత్యక్ష బాధ్యత లేకపోయినా బాధ్యత నెత్తిమీద వేసుకొని మార్గదర్శకులుగా ఉన్నారు. ఇప్పుడు అలాంటి దార్శనికత దుర్లభం అయింది. ప్రజల్లోంచి ప్రజాప్రతినిధులోంచి పాలకుల్లోంచి అలాంటి మార్గదర్శకులు వచ్చినప్పుడే మానవ తప్పిదాలను అరికట్టడానికి ఈ ప్రజాస్వామ్యంలో రహదారి ఏర్పడుతుంది. అది సాధ్యమా? సాంకేతిక పరిజ్ఞానాన్నిఅంది పుచ్చుకున్న ఈ కాలంలో ఆన్‌లైన్‌లో ఇలాంటి సమావేశాలు జరుపుకొని తమ సందేశాలను అదించి స్వీయ నియంత్రణతో సక్రమంగా బాధ్యత నిర్వహించుకోవచ్చు కదా! ప్రజలు అప్పుడు క్రమశిక్షణకు కట్టుబడే అవకాశం ఉంటుందికదా! ●

అన్ని దానాలలో రక్త దానమే మిన్న

కామిడి సతీష్ రెడ్డి

రక్తదానం ప్రాణదానంతో సమానం. అత్యవసర సమయాలలో శస్త్రచికిత్స సమయంలో రక్తం అవసరం ఉంటుంది. నిత్యం రోడ్డు ప్రమాదాలు జరిగిన సంఘటనలో గాయపడిన వారికి సకాలంలో రక్తం అందక చనిపోయిన వారు అధిక సంఖ్యలో ఉంటున్నారు. ప్రతి సంవత్సరం అక్టోబర్ 1వ తేదీన జాతీయ స్వచ్ఛంద రక్తదాన దినోత్సవంగా జరుపుకుంటారు. 1975 సంవత్సరంలో స్వరూప కృష్ణన్,డా.జె.జి.జొలిల చొరవతో ఈ రక్తదాన దినోత్సవం ప్రారంభం అయినది. రక్తదానం చేయాలని ప్రోత్సహిస్తూ రక్తదానం ఆవశ్యకతను తెలియపరచడం రక్తదాన దినోత్సవం ప్రాముఖ్యతగా చెప్పవచ్చు.నేటికీ గ్రామీణ ప్రాంతాలలో రక్తదానంపై ప్రజలకు యువతకు అవగాహన లేదు. రక్తదానం చేస్తే నీరసించి పోతామని, బలహీనపడి పోతామని అపోహ ప్రజల్లో బలంగా ఉంది. వివిధ స్వచ్ఛందసంస్థలు, రెడ్క్రాస్ లాంటివి గ్రామాల్లో ,పట్టణాల్లో రక్తదాన శిబిరాలు ఏర్పాటు చేసి రక్తాన్ని సేకరిస్తున్నారు. ముఖ్యంగా యువత మాత్రం రక్తదానం అంటేనే రెండు అడుగులు వెనక్కి వేస్తున్నారు. ఒకవేళ స్వచ్ఛందంగా రక్తదానం చేసే వారికి ప్రభుత్వం స్వచ్ఛంద సంస్థల నుండి ప్రోత్సాహం లేకపోవడంచే రక్తదానం చేయడానికి అనేకమంది వెనుకంజ వేస్తున్నసంఘటనలు కోకొల్లలు.ప్రతి ఆరోగ్యవంతుడిలో సుమారు 5నుండి 6 లీటర్ల రక్తం ఉంటుంది. 18 సంవత్సరాల నుండి 65 సంవత్సరాల లోపు ఉన్న ఎవరైనా రక్తదానం చేయడానికి అర్హులు. ఆరోగ్యవంతులు ప్రతి మూడు నెలలకు ఓమారు అనగా సంవత్సరానికి నాలుగు సార్లు రక్తదానంచేయవచ్చు. 45 కిలోల బరువు పైన ఉన్న వారు మాత్రమే రక్తదానం చేయడానికి అవకాశం ఉంటుంది. సాధారణంగా ఒక వ్యక్తి నుండి రక్తదాత 350 మిల్లీలీటర్ల రక్తాన్ని సేకరిస్తారు. రక్తదానం చేసేవ్యక్తిని వైద్యుల సంరక్షణలో కొన్ని వైద్యపరీక్షలు నిర్వహిస్తారు. హైపటైటిస్ బి, హెచ్ఐవి,రక్తహీనత, బలహీనత, షుగర్,దీర్ఘకాలిక వ్యాధులతో, బాధపడేవారు రక్తదానం చేయడానికి అనర్హులు. ఒకవేళ తెలియక చేసి రక్తం ఉపయోగపడదు. రక్తదానం చేసిన వారికి పూర్తిస్థాయిలో రక్తం 21రోజుల్లో తిరిగి ఉత్పత్తి అవుతుంది.రక్తంలో మొత్తం ఎనిమిది గ్రూపులు ఉన్నాయి 4 నెగటివ్ గ్రూపులు నాలుగు పాజిటివ్ గ్రూపులు రక్తదానం చేసిన ప్రభుత్వ ఉద్యోగులు, ఉపాధ్యాయులకు జీవోనెంబర్ 184ద్వారా ఆ రోజు స్పెషల్ క్యాజువల్ మంజూరు చేయబడుతుంది. ప్రపంచంలో అధిక మొత్తంలో ఓ పాజిటివ్ వారే అధికంగా ఉన్నారు. ఒక యూనిట్ సుమారు 500 మిల్లీ లీటర్లు రక్తంలో మూడు నిండు ప్రాణాలు కాపాడవచ్చు. రక్తదానం చేసేవారు మిగతా వారికన్నా చాలా చురుకుగా ఆరోగ్యంగా ఉంటారు. రక్త గ్రూపులు దేశవ్యాప్తంగా వాని శాతం ఓ పాజిటివ్ 46,ఏ పాజిటివ్ 37శాతం, బి నెగిటివ్ 8శాతం, యే నెగిటివ్ 4 శాతం, నెగిటివ్ 2, ఏబి నెగిటివ్ ఒక శాతం.ఒక శాతం ఏబి పాజిటివ్. ఒక శాతం ఉమ్మడి తెలుగు రాష్ట్రాలలో రెడ్ క్రాస్ అనే అంతర్జాతీయ సంస్థ,ఆయా జిల్లాల ఆస్పత్రులకు అనుబంధంగా ఉన్న రక్తనిధి కేంద్రాలు అధిక సంఖ్యలో రక్తాన్ని సేకరిస్తున్నాయి. ప్రతిఏటా వందలాది రక్తదాన శిబిరాలు ఏర్పాటు చేస్తూ వేల యూనిట్ల రక్తం సేకరిస్తున్నారు. అలాగే జిల్లా కేంద్రాలు, డివిజన్ కేంద్రాలలో రక్తదాన కేంద్రాలు ఉన్నాయి. అనేక మంది తమ జన్మదినాలు ,పెళ్లి రోజును పురస్కరించుకొని కూడా రక్తదాన శిబిరాలు ఏర్పాటు చేస్తూ తమ మిత్రులు,బంధువులు, సన్నిహితుల ద్వారా రక్తాన్ని సేకరిస్తున్నారు.బ్లడ్ బ్యాంకులకు అందజేస్తూ తమ దాతృత్వంతో, ఉదారతను చాటుతున్నారు. ప్రైవేటు బ్లడ్ బ్యాంకులలో కల్తీ రక్తాన్ని విక్రయిస్తున్నట్లు కూడా వార్తలు వినవస్తున్నాయి.రెడ్‌క్రాస్,ప్రభుత్వ రక్తనిధి కేంద్రాలలోనామమాత్రపు డబ్బులతో రక్తాన్ని విక్రయిస్తున్నారు. సమాజంలో ఇప్పటివరకు రక్తదానం చేయని వారు అధిక సంఖ్యలో ఉన్నారు. రక్తదానం చేయడం అంటే ఓ మనిషిని బ్రతికించేది. రక్తం ఎవరికో ఒకరికి ఉపయోగపడుతుంది. రక్తదానం పట్ల ప్రజల్లో అవగాహన కొరవడింది.ప్రభుత్వం, స్వచ్ఛంద సంస్థలు కరపత్రాలు, గోడ పత్రికలు, సదస్సుల ద్వారా గ్రామ ప్రజలు యువతలో, మహిళా సంఘాలద్వారా విస్తృత ప్రచారం చేయాలి. రక్తదానం మించిన దానం లేదు అనే నినాదాన్ని విశ్వవ్యాప్తం చేయాలి. ●

సంక్షేమ వసతి గృహాల సమస్యలు పట్టవా?

బి. వీరభద్రం

తెలంగాణ రాష్ట్ర వ్యాప్తంగా ఉన్న సంక్షేమ వసతి గృహాల్లో 7,65,705 మంది విద్యార్థులు నివాసం ఉంటున్నారు. రాష్ట్ర ప్రభుత్వం ఇటీవలే 10 నెలల క్రితం డైట్ చార్జీలు పెంచేందుకు అప్పటి టీబీసీ సంక్షేమ శాఖ కార్యదర్శి, ప్రస్తుత టీజీపీఎస్సీ చైర్మన్ ఆధ్వర్యంలో వేసిన ఉన్నతాధికారుల కమిటీ ప్రతిపాదనల మేరకు డైట్ చార్జీలు 40 శాతం పెంచింది. ఉన్నతాధికారుల కమిటీ జాతీయ పోషకాహార సంస్థ (ఎన్ఐఎన్) సూచనలను పరిగణలోకి తీసుకొని, చివరిసారిగా 2017లో మెస్‌చార్జీలు పెంచినప్పుడు నిత్యావసరాల ధరలు, ప్రస్తుతం రెండు రెట్లు పెరిగిన ధరలను బేరీజు వేసుకొని, సుమారు 22రకాల నిత్యవసరాల ధరల పెరుగుదల, ద్రవ్యోల్బణం పెరుగుదల అధ్యయనం చేసి, పలు సూచనలతో విద్యార్థులకు నాణ్యమైన భోజనం అందించేందుకు 40 శాతం డైట్ చార్జీలు పెంచాలని, వ్యక్తిగత ఆరోగ్య సంరక్షణకు 200శాతం కాస్మోటిక్ ఛార్జీలు పెంచాలని ఉన్నతాధికారుల కమిటీ ప్రభుత్వం ఎదుట పలు ప్రతిపాదనలతో కూడిన రిపోర్ట్‌ను ఉంచింది. ఉన్నతాధికారుల కమిటీ మెస్, కాస్మోటిక్ చార్జీలు పెంచాలని సూచన చేస్తూనే, ప్రతి నెల వసతిగృహాలకు గ్రీన్ ఛానల్ ద్వారా డైట్ బిల్లులు చెల్లించాలని ఉన్నతాధికారుల కమిటీ కోరింది. రాష్ట్ర ప్రభుత్వం ఆనాడు రాష్ట్రవ్యాప్తంగా ఫుడ్ పాయిజన్ ఘటనలు, కొమరం భీమ్ ఆసిఫాబాద్‌లో విద్యార్థిని మరణించడం కారణంగా ప్రభుత్వంపై వస్తున్న వ్యతిరేకతను దారి మళ్ళించడం కోసం, తల్లిదండ్రులు, విద్యార్థి సంఘాల నుండి మెస్ చార్జీలు పెంచాలని వస్తున్న ఒత్తిడిల తట్టుకోలేక రాష్ట్రవ్యాప్తంగానున్న సంక్షేమ వసతి గృహాల్లో డైట్ చార్జీలు పెంచుతూ ప్రభుత్వం గెజిట్ విడుదల చేసింది. మంత్రులు, ఎమ్మెల్యేలు, స్థానిక ప్రజా ప్రతినిధులతో కలిసి భాజా భజంత్రీలతో అమలుకు సాధ్యంకాని, ప్రభుత్వమే తయారు చేసిన కామన్ మెనూతో హంగూ, ఆర్భాటంగా నూతన డైట్ అమలు ప్రారంభమనీ, ఇక విద్యార్థులకుఆకలి బాధలు ఉండవనీ, ఫుడ్ పాయిజన్ ఘటనలు పునరావృతం కావనీ, వ్యక్తిగత ఆరోగ్య సంరక్షణకూ తగు చర్యలు తీసుకొని 200శాతం కాస్మోటిక్ ఛార్జీలు పెంచినట్లు ప్రజాప్రతినిధులు అసాధ్యమైన హామీలిచ్చి సన్నాయి నొక్కులు నొక్కారు. 10నెలలైనా చిల్లిగవ్వ కూడా ఇవ్వలేదు. పెరుగుతున్న వడ్డీల భారం రాష్ట్ర ప్రభుత్వం ఉన్నతాధికారుల కమిటీ చేసిన ప్రతిపాదనలలో కేవలం మెనూ చార్జీలు పెంచడం మాత్రమే కాదు, గ్రీన్ ఛానల్ ద్వారా ప్రతినెలా

డైట్‌చార్జీలు సంక్షేమ వసతి గృహాలకు చెల్లించాలన్న ప్రతిపాదనను ప్రభుత్వం గాలికొదిలేసింది. ప్రతీనెల డైట్ చార్జీలు చెల్లించకుండా, విద్యార్థులకు పెంచిన డైట్ చార్జీలతో డైట్ అందించడం సాధ్యపడదు. గతం కంటే నేడు పెరిగిన చార్జీలతో విద్యార్థులకు డైట్ అందిస్తున్న కారణంగా సంక్షేమ వసతి గృహాధికారులకూ డైట్ చార్జీలు సకాలంలో చెల్లించకపోవడంతో అదనపు భారంగా మారింది. ఫైనాన్షియెర్స్‌ల దగ్గర వడ్డీలు, ఇఎమ్ఐ లతో పర్సనల్‌లోన్లు, తమ పుస్తెల తాడులమ్మి, తాకట్టు పెట్టి, విద్యార్థులకు సంక్షేమ వసతి గృహాల్లో రెగ్యులర్ మెనూ ప్రకారం భోజనం అందించాల్సిన దుస్థితి ఏర్పడింది.అద్దె భవనాల కిరాయిలూ, కాంట్రాక్టర్ల బిల్లులు చెల్లించడం లేదు.రాష్ట్రంలో సుమారు 2300ఎస్సీ, ఎస్టీ, బీసీ వసతి గృహాలు, 400కు పైగా గురుకులాలు అద్దె భవనాల్లో నిర్వహిస్తున్నారు. ప్రైవేటు బిల్డింగ్ ఓనర్లకు కిరాయిలు చెల్లించకపోగా బిల్డింగులకు తాళాలు వేసినసందర్భాలు లేకపోలేదు. కనీసం కరెంట్ బిల్లులు చెల్లించకపోయినా డిస్కంలు నిరంతరాయంగా పవర్‌సప్లై చేస్తున్నాయి. సంక్షేమ వసతి గృహాలకు, గురుకులాలకు నిత్యవసర వస్తువులు కూరగాయలు, పాలు, కోడిగుడ్లు,చికెన్, అరటిపండ్లు అందించే టెండరుదారులు తమ బిల్లులు చెల్లించకపో

వచ్చే ఫిబ్రవరికి ముందే హెచ్-1బి వీసాల్లో మార్పులు

అమెరికా వాణిజ్య మంత్రి హోవార్డ్ లుట్నిక్

వాషింగ్టన్, సెప్టెంబరు 30: హెచ్-1బి వీసాల విషయంలో అమెరికా కఠిన చర్యలు తీసుకుంటోంది. ఇటీవల వాటి ఫీజును 215 డాలర్ల నుంచి లక్ష డాలర్లకు పెంచుతూ అమెరికా అధ్యక్షుడు డొనాల్డ్ ట్రంప్ నిర్ణయం తీసుకున్న సంగతి తెలిసిందే. తాజాగా అమెరికా వాణిజ్య మంత్రి హోవార్డ్ లుట్నిక్ వ్యాఖ్యలు చేశారు. 2026 ఫిబ్రవరికి ముందే ఆ వీసాల జారీ ప్రక్రియలో గణనీయమైన మార్పులు ఉంటాయని వెల్లడించారు. పాత విధానంలో లోపాలు ఉన్నాయని వ్యాఖ్యానించారు. ఇటీవల ట్రంప్ ప్రకటించిన వీసా ఫీజు ప్రపంచవ్యాప్తంగా పెను సంచలనం సృష్టించింది. హెచ్-1బి వీసాపై విధించిన లక్ష డాలర్ల రుసుము వార్షిక ఫీజు కాదని, దరఖాస్తు చేసుకొనే సమయంలో కట్టాల్సిన వన్‌టైమ్ ఫీజు మాత్రమేనని వైట్‌హౌస్ ప్రెస్ సెక్రటరీ కరోలిన్ లీవిట్ స్పష్టత ఇచ్చిన సంగతి తెలిసిందే. ఈ వన్‌టైమ్ లక్ష

డాలర్ల రుసుము ఇకపై కొత్తగా హెచ్-1బి వీసాకు దరఖాస్తు చేసుకునే వారికే అమలు చేస్తామని, ప్రస్తుత వీసాదారులకు, రెన్యూవల్‌కు వర్తించదని చెప్పారు. దీనిని ఉద్దేశించి వాణిజ్య మంత్రి మాట్లాడారు. '2026 నుంచి ఈ ప్రక్రియ అంతా అమలులోకి వస్తుంది. నా అంచనా ప్రకారం ఇప్పుడు.. 2026లో గణనీయమైన మార్పులు ఉంటాయి' అని పేర్కొన్నారు. లక్ష డాలర్ల ఫీజు కారణంగా రానున్న రోజుల్లో ఆ వీసాపై వచ్చే వారి సంఖ్యలో మార్పు ఉంటుందని అంచనా వేశారు. లాటరీ విధానంలో కూడా మార్పులు ఉండొచ్చనేలా వ్యాఖ్యలు చేశారు. ఒక దేశం లాటరీ ద్వారా నైపుణ్యం కలిగిన కార్మికులను తెచ్చుకోవడం ఏమిటని ప్రశ్నించారు. పాత వీసా విధానంలో లోపాలున్నాయని, ఫలితంగా అనుభవం లేని టెక్ కన్సల్టెన్సీలు దేశంలో కుటుంబాలతో సహా ప్రవేశించాయని అసంతృప్తి వ్యక్తం చేశారు. నిపుణులైన కార్మికులు మాత్రమే దేశంలోకి వచ్చేలా అమెరికా ప్రభుత్వం ప్రతిపాదనలు సిద్ధం చేస్తోందని ఇప్పటికే వార్తలు వచ్చిన సంగతి తెలిసిందే. హెచ్-1బి కోసం ప్రస్తుతం ఉన్న లాటరీ విధానాన్ని మార్చాలని డిపార్ట్‌మెంట్ ఆఫ్ హోమ్‌ల్యాండ్ సెక్యూరిటీ భావిస్తోంది. అధిక నైపుణ్యం కలిగిన విదేశీయులను మాత్రమే అనుమతించడం, అమెరికన్లకు ప్రాధాన్యం కల్పించే ఉద్దేశంతో వీటిని రూపొందించినట్లు తెలుస్తోంది. ఉద్యోగి వేతన స్థాయిని అనుసరించి రిజిస్ట్రేషన్‌లో ప్రాధాన్యం కల్పించడం, వేతన వర్గీకరణ (ఒకటి నుంచి నాలుగు) ఆధారంగా దరఖాస్తులను విభజించడం వంటి చర్యలు తీసుకోనున్నారు.

వీసాలపై అమెరికా కాంగ్రెస్‌లో మరో బిల్లు..

హెచ్-1బి, ఎల్-1 వీసాలను సంస్కరించాలని, విదేశీ ఉద్యోగుల నియామకం విషయంలో కఠిన నిబంధనలు ఉండాలని పలువురు యుఎస్ సెనెటర్లు డిమాండ్ చేస్తున్నారు. ఈ మేరకు సెనెటర్లు చక్‌గ్రాస్లీ, డిక్ డర్బిన్ బిల్లును ప్రవేశపెట్టారు. కార్పొరేట్ దుర్వినియోగాన్ని అరకట్టి అమెరికా ఉద్యోగులను రక్షించడమే లక్ష్యమని ఈ సందర్భంగా వారు వెల్లడించారు.

లడఖ్ ప్రజలను మోసగించిన ప్రధాని మోడీ

రాహుల్ గాంధీ ఆరోపణ

న్యూఢిల్లీ,సెప్టెంబరు 30: లడఖ్ ప్రజలతో చర్చలు జరపాలని కాంగ్రెస్ అగ్రనేత, లోక్‌సభలో ప్రతిపక్ష నేత రాహుల్ గాంధీ మంగళవారం డిమాండ్ చేసారు. హింసా రాజకీయాలను ఆపాలని విన్నవించారు. ఇటీవల లేహ్‌లో నలుగురు ప్రాణాలను బలిగొన్న హింసపై న్యాయపరమైన విచారణను జరిపించాలన్నారు. కాల్పుల్లో మరణించిన బాధితుల్లో ఒకరు సైనికుల కుటుంబానికి చెందినవారని రాహుల్ తెలిపారు. ఈ మేరకు సోషల్ మీడియాలో పోస్ట్ పెట్టారు. తండ్రి సైనికుడు, కొడుకు కూడా సైనికుడే వారి రక్తం దేశభక్తితో ప్రవహిస్తుంది. అయినప్పటికీ, లద్దాఖ్‌తోపాటు అతడి హక్కుల కోసం నిలబడినందుకు బీజేపి ప్రభుత్వం దేశ ధైర్యవంతుడైన కొడుకును కాల్చి చంపింది. ఈ రోజు దేశానికి సేవ చేసినందుకు లభించే ప్రతిఫలమా?'అని రాహుల్ గాంధీ సోషల్ మీడియాలో విమర్శించారు. "లద్దాఖ్‌లో జరిగిన హత్యలపై న్యాయ విచారణ జరగాలని దోషులకు సాధ్యమైనంత కఠినమైన శిక్ష విధించాలి అనేది మా డిమాండ్ అన్నారు. మోడీ జీ, మీరు లద్దాఖ్ ప్రజలను మోసం చేశారని రాహుల్ ఆరోపించారు. లద్దాఖ్ ప్రజలు తమ హక్కులను డిమాండ్ చేస్తున్నారని, అందుకు వారితో చర్చించాలని కోరారు. హింస, భయ రాజకీ యాలను ఆపాలని అన్నారు. అంతకుముందు సెప్టెంబర్ 24న లేహ్‌లో నిరసనల సందర్భంగా హింస చెలరేగింది. స్థానిక బీజేపీ కార్యాల యానికి నిప్పు పెట్టారు. ఈ ఘర్షణల్లో నలు గురు మరణించారు. అయితే లద్దాఖ్‌కు రాష్ట్ర ప్రతిపత్తి కల్పించాలని, ఆ ప్రాంతాన్ని ఆరో షెడ్యూలు పరిధిలో చేర్చాలని కోరడంతో పాటు పలు డిమాండ్ల సాధన కోసం సాగుతున్న ఉద్య మం ఇటీవల హింసాత్మకంగా మారాయి.

అమెరికా ఆనాడు యుద్ధం వద్దని ఒత్తిడి తెచ్చింది..

కేంద్ర మాజీ హోంమంత్రి చిదంబరం

న్యూఢిల్లీ, సెప్టెంబరు 30: దేశవ్యాప్తంగా సంచలనం సృష్టించిన 26/11 ముంబై ఉగ్రదాడులపై కేంద్ర హోం శాఖ మాజీ మంత్రి, కాంగ్రెస్ సీనియర్ నేత పి.చిదంబరం కీలక సమాచారాన్ని వెల్లడించారు. ముంబై దాడుల అనంతరం తాను కేంద్ర హోం మంత్రిగా బాధ్యతలు తీసుకోవడం నుంచి పాక్‌పై ప్రతిదాడికి అడ్డుపడిన పరిస్థితులను ఆయన ఒక ఇంటర్వ్యూలో వివరించారు. ముంబై ఉగ్రదాడుల అనంతరం పాకిస్థాన్‌పై సైనిక చర్యకు ఆలోచించినప్పటికీ అంతర్జాతీయ ఒత్తిడులు, ముఖ్యంగా అమెరికా నుంచి వచ్చిన ఒత్తిళ్ల కారణంగా ఆ నిర్ణయం నిలిచిపోయిందని చెప్పారు. అప్పట్లో పాకిస్థాన్‌పై దాడి చేయాలని తన మనసులో ఉందని, అయితే సైనిక చర్యకు దిగరాదని యూపీఏ ప్రభుత్వం నిర్ణయించిందని తెలిపారు. ముంబై ఉగ్రదాడుల్లో 175 మంది ప్రాణాలు కోల్పోయిన కొద్ది రోజులకే కేంద్ర హోం మంత్రిగా

పి.చిదంబరం బాధ్యతలు చేపట్టారు. అప్పుడు ప్రపంచం అంతా యుద్ధం ప్రారంభించవద్దని చెప్పడానికి ఢిల్లీకి వస్తోందని, నాటి అమెరికా విదేశాంగ కార్యదర్శి కండోలీజా రైస్ ప్రత్యేకంగా తనను, ప్రధానిని కలిసేందుకు ఢిల్లీకి వచ్చారని చెప్పారు. యుద్ధంపై ముందుకు వెళ్లొద్దని తమను కోరారని వెల్లడించారు. పాకిస్థాన్‌కు బదులు చెప్పాలని తన మనసులో ఉందని, దీనిపై ప్రధానమంత్రి, ఇతర ముఖ్య వ్యక్తులతో చర్చించానని చెప్పారు. అయితే భౌతికంగా కాకుండా దౌత్యమార్గాలను ఉపయోగించాలని చివరికి నిర్ణయం తీసుకున్నారని చెప్పారు. చిదంబరం వ్యాఖ్యలపై బీజేపీ ప్రతినిధి షెహజాద్ పూనావాలా స్పందించారు. ముంబై దాడుల అనంతరం హోం మంత్రి భాద్యతలు తీసుకునేందుకు తొలుత చిదంబరం నిరాకరించారని, పాకిస్థాన్‌పై మిలటరీ చర్యను ఆయన కోరుకున్నప్పటికీ ఆయనపై ఇతరులు విజయం సాధించారని అన్నారు. పాక్‌పై ప్రతీకార చర్యలను కాంగ్రెస్ సీనియర్ నేత సోనియాగాంధీ అడ్డుకున్నారా, ప్రధానమంత్రి మన్మోహన్ సింగ్ అడ్డుకున్నారా అని ఆయన ప్రశ్నించారు. యూపీఏ ప్రభుత్వంపై కండోలీజా రైస్ ప్రభావం ఉన్నట్టు కనిపిస్తోందన్నారు. 2008 నవంబర్ 8న ఉగ్రవాద సంస్థ లష్కరే తొయిబాకు చెందిన 10 మంది పాక్ ఉగ్రవాదులు ముంబైలోని పలు కీలక ప్రాంతాల్లో ఒకేసారిదాడులకు దిగారు. ఛత్రపతి శివాజీ మహారాజ్ రైల్వే స్టేషన్, ఒబెరాయ్ ట్రిడెంట్, తాజ్ మహల్ ప్యాలెస్ అండ్ టవర్ హోటల్, కామా ఆసుపత్రి, నారిమన్ హౌస్‌లపై విరుచుకుపడ్డారు. ఈ దాడుల్లో 175 మంది ప్రాణాలు కోల్పోగా, 308 మంది గాయపడ్డారు. లష్కరే ఉగ్రవాది అజ్మల్ కసబ్ ఒక్కరే ముంబై పోలీసులకు పట్టుబడగా, 2012లో అతన్ని ఉరితీశారు.

జీవాయుధ ముప్పును సైతం ఎదుర్కొనేందుకు సిద్ధం కావాలి

సిడిఎస్ అనిల్‌చౌహాన్ పిలుపు

న్యూఢిల్లీ, సెప్టెంబరు 30: మానవులు సృష్టించిన జీవ ఆయుధాల వల్ల భవిష్యత్తులో సహజంగా లేదా ప్రమాదవశాత్తు ముప్పు పెరగొచ్చని భారతదేశ చీఫ్ ఆఫ్ డిఫెన్స్ స్టాఫ్ (సీడీఎస్) జనరల్ అనిల్ చౌహాన్ హెచ్చరించారు. అణ్వాయుధాల నుంచి వెలువడే రేడియో కాలుష్యంతోనూ గండం పొంచి ఉండొచ్చన్నారు. కరోనా (కొవిడ్) మహమ్మారిని ఎదుర్కొనే క్రమంలో యావత్ ప్రపంచం అనేక సవాళ్లను ఎదుర్కొందని ఆయన గుర్తు చేశారు. ఫ్యూచర్‌లో జీవ ఆయుధాల ముప్పును, అణ్వాయుధాల రేడియో కాలుష్యాన్ని ఎదుర్కొనేందుకు భారత సైనిక దళాలు రక్షణపరమైన సన్నద్ధతతో ఉండాలని పిలుపునిచ్చారు. మిలిటరీ నర్సింగ్ సర్వీస్ శత వార్షికోత్సవం సందర్భంగా మంగళవారం దిల్లీలోని మానిక్‌షా సెంటర్‌లో నిర్వహించిన శాస్త్రీయ చర్చా కార్యక్రమంలో అనిల్ చౌహాన్ ఈ వ్యాఖ్యలు చేశారు. అణ్వస్త్రాల్వకూ వెరువని భారత్‌ను సిద్ధం చేద్దామని జీవ ఆయుధాలతో దాడి జరిగినప్పుడు, అణ్వాయుధాల నుంచి రేడియో కాలుష్యం వ్యాపించినప్పుడు ఎలా స్పందిం చాలి ఆ రెండు రకాల ముప్పులను ఎదుర్కోవాలి వాటి వల్ల ఇన్ఫెక్షన్ బారినపడే వారికి ఎలాంటి ప్రాథమిక చికిత్స, అత్యవసర చికిత్స అందించాలి అనే సమాచారంతో నిర్దిష్టమైన చికిత్సా విధానాలను మనం ఇప్పుడే సిద్ధం చేసుకోవాలన్నారు.ఆపరేషన్ సిందూర్ ముగిసిన తర్వాత భారత ప్రధానమంత్రి నరేంద్ర మోడీ ఒక విషయాన్ని క్లియర్‌గా చెప్పారు. న్యూక్లియర్ బెదిరింపులకు భారత్ భయపడదని ఆయన తేల్చి చెప్పారు.

ఇంగ్లీషు రాయడం రాయని ప్రభుత్వ పాఠశాల ప్రిన్సిపాల్

సిమ్లా, సెప్టెంబరు 30: అతడొక ప్రభుత్వ పాఠశాల ప్రిన్సిపల్. కానీ థౌజెండ్ స్పెల్లింగ్ రాయరాదు. హండ్రెడ్ స్పెల్లింగ్ రాదు. సిక్స్‌కు సిక్స్‌టీన్‌కు తేడా తెలియదు. కనీసం సెవెన్ స్పెల్లింగ్ కూడా చక్కగా రాయడం రాలేదు. ఆయన రూ.7,616ను (సెవెన్ థర్స్‌డే సిక్స్ హరేంద్ర సిక్స్ రూపీస్ ఒన్లీ) అని రాశాడు. ఈ చెక్కు ఇప్పుడు సోషల్ మీడియాలో వైరల్‌గా మారింది. వివరాల్లోకి వెళ్తే హిమాచల్‌ప్రదేశ్ రాష్ట్రంలోని ఓ ప్రభుత్వ స్కూల్ ప్రిన్సిపాల్ మిడ్‌డే మీల్ వర్కర్స్‌కు ఇవ్వాల్సిన నగదుకు సంబంధించి రూ.7,616 చెక్కు ఇచ్చాడు. అయితే ఆ చెక్కులో నగదుకు సంబంధించి ఇంగ్లిష్‌లో అన్నీ

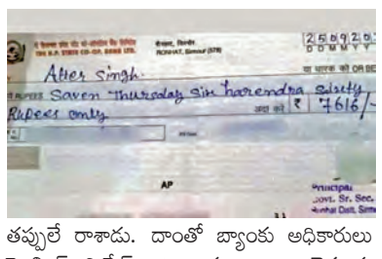

తప్పులే రాశాడు. దాంతో బ్యాంకు అధికారులు స్పెల్లింగ్ మిస్టేక్స్ ఉన్నాయంటూ ఆ చెక్కును నగదుగా మార్చకుండా రిజక్ట్ చేశారు. ఆ చెక్కును సోషల్ మీడియాలో పెట్టడంతో వైరల్‌గా మారింది. నెటిజన్‌ల నుంచి రకరకాల కామెంట్స్ వస్తున్నాయి.

బిజెపి సీనియర్‌నేత సంజయ్‌కుమార్ మల్హోత్రా కన్నుమూత

న్యూఢిల్లీ, సెప్టెంబరు 30: బీజేపీ సీనియర్ నాయకుడు, మాజీ ఎంపీ విజయ్ కుమార్ మల్హోత్రా మంగళవారం ఉదయం తన 94వ ఏట కన్నుమూశారు. గత కొన్ని రోజులుగా వయసు సంబంధిత సమస్యలతో ఢిల్లీలోని ఎయిమ్స్ లో చికిత్స పొందుతున్న ఆయన మంగళవారం ప్రాణాలు కోల్పోయినట్లు పార్టీ వర్గాలు వెల్లడించాయి. ఢిల్లీ రాష్ట్ర బీజేపీ అధ్యక్షుడు వీరేంద్ర సచ్‌దేవా ఆయన మరణవార్తను ఎక్స్ వేదికగా తెలిపారు. మల్హోత్రా జీవితం మొత్తం దేశానికి, ప్రజలకు అంకితం అయినదని అన్నారు. అది

విజయ్ కుమార్ మల్హోత్రా(ఫైల్)

ఆయన నిరాడంబరతకు, ప్రజా సేవకు నిదర్శనమని కూడా సచ్‌దేవా తెలిపారు. జనసంఘ్ రోజుల నుంచి ఆయన ఢిల్లీలో పార్టీ సిద్ధాంతాలను విస్తరించడానికి అలుపెరుగని కృషి చేశారని కొనియాడారు. రాష్ట్రపతి ద్రౌపది ముర్ము, ప్రధాన మంత్రి నరేంద్ర మోదీ, కేంద్ర హోంమంత్రి అమిత్‌షా, రక్షణ మంత్రి రాజ్ నాథ్ సింగ్ సహా పలువురు కేంద్ర మంత్రులు ఆయన మృతి పట్ల ప్రగాఢసానుభూతిని వ్యక్తం చేశారు. మల్హోత్రా చేసిన సేవలను వారు గుర్తు చేసుకున్నారు.

భారత్ జిసిసిలవైపు అమెరికా కంపెనీల ఫోకస్

వర్క్‌ఫ్రం ఇండియా అంటున్న టెక్ దిగ్గజాలు

ట్రంప్ హెచ్1బి వీసా ఫీజుల భారం

బెంగళూరు,సెప్టెంబరు 30: అమెరికా అధ్యక్షుడు వీసా ఫీజులు ఒక్కసారిగా లక్ష డాలర్లకు పెంచడంతో ఇపుడు అమెరికా సంస్థలన్నీ కూడా భారత్‌కేంద్రంగా పనులను షిఫ్ట్‌చేసే ఆలోచనలో పడ్డాయి. అమెరికా టెక్ సంస్థలు ఇతరబహుళ జాతి సంస్థలన్నీ కూడా భారత్‌లో అంతర్జాతీయ సామర్థ్య కేంద్రాలు (జిసిసి)లు భారత్ కేంద్రంగా ఉండటంతో వీసా భారం అధిగమించేందుకు క్లిష్టమైన ప్రాజెక్టులన్నింటినీ భారత్‌కు తరలించడమే మేలని భావిస్తున్నాయి. ప్రపంచంలోనే ఐదో అతిపెద్ద ఆర్థికవ్యవస్థ కలిగిన భారత్‌లో 1700కిపైగా జిసిసిలున్నాయి. అంటే ప్రపంచం మొత్తం ఉన్న సంస్థల్లో 50శాతానికిపైగా భారత్‌లోనే ఉన్నాయి. లగ్జరీ కార్ డిజైన్లు, డ్యాష్ బోర్డులనుంచి ఔషధాల అన్వేషణవరకూ వీటిల్లోనే జరుగుతోంది. కృత్రిమమేధ, వీసాలపై ఆంక్షలు పెరుగుతుండటంతో అమెరికా సంస్థలు తమ కొలువుల వ్యూహాలను మారుస్తున్నాయి. భారత్‌లోని జిసిసిలతో కలిసి పనులుచేసుకోవాలని చూస్తున్నాయి. అంతర్జాతీయ ప్రమాణాలున్న జిసిసిలతో తమ పనులు చక్కబెట్టుకోవచ్చనిచూస్తున్నాయి. వీసా పెంపుభారంతో ఇపుడు అమెరికాలోని అనేక సంస్థలు తమ వర్క్‌ఫోర్స్ అవసరాలను పునఃసమీక్ష చేస్తున్నాయి. ఐదువేల డాలర్లకు మించిలేని వీసా ఫీజులు ఒకేసారి లక్షడాలర్లకు పెంచడంవల్ల నైపుణ్యం ఉన్న వర్కర్లు లభించడం కష్టంగా మారుతోంది. హెచ్‌వన్‌బి, ఎల్‌వన్ వర్క్ వీసాలకు సంబంధించి కఠిన ఆంక్షలతో కూడిన వీసా బిల్లును సె నేట్‌లో ప్రవేశపెట్టారు. ఈ బిల్లులో అనేక లొసుగులు ఉన్నాయని, అవి యాజమాన్యాలకు మేలుచేస్తున్నాయని, అమెరికన్లకు నష్టం కలుగుతోందని చెపుతున్నారు. వీటిన్నింటినీ గమనిస్తున్న అమెరికా సంస్థలు హైఎండ్ పనులు అన్నీ ఎఐతో ముడిపెడుతున్నారు. ప్రొడక్ట్ డెవలప్‌మెంట్, సైబర్ సెక్యూరిటీ, అనలిటిక్స్ వంటి వాటిని ఇండియా జిసిసిలకు తరలిస్తున్నారు.

ప్రతీకారం నాపై తీర్చుకోండి..పార్టీ నేతలపై కాదు..

ఇటువంటి పరిస్థితి ఎప్పుడూ ఎదుర్కోలేదు..

త్వరలోనే బాధితులను పరామర్శిస్తా: టివికె చీఫ్ విజయ్

చెన్నై,సెప్టెంబరు 30: కరూర్‌లో జరిగిన తొక్కిసలాట ఘటనతో తన హృదయం పూర్తిగా బాధతో నిండిపోయిందని టీవీకే అధినేత, నటుడు విజయ్ అన్నారు. తన జీవితంలో ఎప్పుడూ ఇలాంటి పరిస్థితులు ఎదుర్కోలేదన్నారు. తన మనసు పూర్తిగా బాధతో నిండిపోయినట్లు ఆయన చెప్పారు. కరూర్ తొక్కిసలాట ఘటన జరిగిన రెండురోజుల తర్వాత టీవీకే అధినేత, నటుడు విజయ్ తొలిసారి స్పందించారు. ఈ మేరకు మంగళవారం ఓ వీడియో విడుదల చేశారు. ఈ ఘటనలో తమ తప్పిదమేమీ లేకపోయినా డీఎంకే సర్కార్ తమపై ఎఫ్ఐఆర్ నమోదు చేసిందని ఆయన విమర్శించారు. స్టాలిన్ ప్రభుత్వానికి ప్రతీకార వాంఛ ఉంటే తనను ఏమైనా చేసుకోవచ్చన్నారు. తమ పార్టీ నేతలను టార్గెట్ చేయొద్దని ప్రభుత్వాన్ని కోరారు. కరూర్ జిల్లాకు చెందిన టీవీకే నేతలపై పోలీసులు కేసులు పెట్టిన నేపథ్యంలో విజయ్ ఈ వ్యాఖ్యలు చేశారు. కరూర్ ఘటన నన్ను తీవ్రంగా కలిచివేసింది. నాపై అమిత ప్రేమతో ప్రజలు ర్యాలీకి వచ్చారు. తమ ప్రియమైన వారిని కోల్పోయిన వారికి నా ప్రగాఢ సానుభూతిని తెలియజేస్తున్నాను. త్వరలోనే కరూర్ వెళ్లి బాధితులను పరామర్శిస్తాను. వాస్తవానికి మేము ఏ తప్పు చేయకపోయినా, మాపై కేసులు పెట్టారు. నిజం త్వరలోనే బయటపడుతుందన్నారు. సీఎం స్టాలిన్ మాపై ప్రతీకారం తీర్చుకోవాలని చూస్తున్నారా కావాలంటే నాపై ప్రతీకారం తీర్చుకోవచ్చు. నాపై కోపం, మా నాయకులపై చూపించవద్దు.ఈ ఘటనకు బాధ్యుడిగా పేర్కొంటూ టీవీకే పార్టీ కరూర్ పశ్చిమ జిల్లా మథియాళన్, కార్యకర్త పౌన్‌రాజ్, యూట్యూబర్ ఫెలిక్స్ జెరాల్డ్‌ను పోలీసులు అరెస్ట్ చేశారు. వీరిపై హత్యాయత్నం, ప్రజా భద్రతకు ముప్పు కలిగించడం సహా పలు సెక్షన్ల కింద అభియోగాలు మోపారు. మరోవైపు విజయ్ ఉద్దేశపూర్వక రాజకీయ బలప్రదర్శన వల్లే ఈ ఘటన జరిగిందని పోలీసులు ఎఫ్ఐఆర్‌లో పేర్కొన్నారు.

అబార్షన్ చేయించుకోమన్నాడని

బాయ్‌ఫ్రెండ్ పీకకోసిన యువతి

రాయ్‌పూర్, సెప్టెంబరు 30: చత్తీస్‌ఘడ్‌లో దారుణమైన హత్య జరిగింది. గర్భం దాల్చిన ఓ మైనర్ అమ్మాయి తన బాయ్‌ఫ్రెండ్‌ను కత్తితో గొంతుకోసి చంపేసింది. ఈ ఘటన రాయ్‌పూర్‌లోని ఏవన్ లాడ్జీలో జరిగింది. స్థానిక పోలీసుల కథనం ప్రకారం బిలాస్‌పూర్‌కు చెందిన 16 ఏళ్ల నిందితురాలు ఈనెల 28వ తేదీన తన బాయ్‌ఫ్రెండ్ మొహమ్మద్ సద్దాంను కలిసేందుకు రాయ్‌పూర్ వెళ్లింది. బీహార్‌కు చెందిన ఎంఎస్ ఇంజినీరింగ్ ఆఫీసర్ అయిన బాధిత వ్యక్తితో కలిసి లాడ్జీలో గడిపింది. ప్రెగ్నెంట్ అయిన ఆ మైనర్‌పై బాధిత వ్యక్తి వత్తిడి తెచ్చాడు. అబార్షన్ చేయించుకోవాలని ఆమెపై ప్రెజర్ పెట్టాడు. దీంతో లాడ్జీ బయట ఇద్దరి మధ్య ఆ రోజు గొడవ జరిగింది. కత్తితో చంపేస్తానని బెదిరించాడతను. అయితే ఆ రోజు రాత్రి లాడ్జీ రూమ్‌లో సద్దాం నిద్రిస్తున్న సమయంలో అతడు బెదిరించిన కత్తితోనే అతని గొంతు కోసేసిందామె. ఆ తర్వాత రూమ్‌ను బయటి నుంచి లాక్ చేసి సద్దాం మొబైల్ ఫోన్‌తో పరారీ అయ్యింది. లాడ్జీ రూమ్ తాళంచెవులను సమీపంలో ఉన్న రైల్వే ట్రాక్ వద్ద పడేసింది. మరుసటి రోజు బిలాస్‌పూర్‌లో స్వంత ఇంటికి వెళ్లిన తర్వాత జరిగిన నేరం గురించి ఆ మైనర్ తన తల్లికి చెప్పింది. కోని పోలీసు స్టేషన్‌కు వెళ్లి నిందితురాలి తల్లి మర్డర్ గురించి ఫిర్యాదు చేసింది. ఏవన్ లాడ్జీకి వెళ్లిన రాయ్‌పూర్ పోలీసులు.. అక్కడ నిర్జీవంగా పడి ఉన్న సద్దాం మృతదేహాన్ని వెలికితీశారు. బీహార్‌లో ఉన్న సద్దాం ఫ్యామిలీతో కాంటాక్టు అవుతున్నట్లు పోలీసులు తెలిపారు. బాధిత వ్యక్తికి చెందిన ఫోన్ తమ వద్ద ఉన్నట్లు చెప్పారు. కేసు రిజిస్టర్ చేసి మైనర్‌ను అదుపులోకి తీసుకున్నారు. మైనర్ అమ్మాయి మూడు నెలల గర్భిణి అని తెలిసింది. అబార్షన్ చేయించుకోవాలన్న ఇష్టం లేదని ఆ అమ్మాయి పేర్కొన్నది. పెళ్లి చేసుకోవాలని లేదని, గరస్రావ్వం చేయించుకోవాలని సద్దాం వత్తిడి చేసినట్లు విచారణలో వెల్లడైంది. చివరకు ఆమె బాయ్‌ఫ్రెండ్ ప్రాణాలు తీసింది.

సంక్షిప్తంగా..

పాకిస్థాన్‌లో భారీ పేలుడు, కాల్పులు..

ఇస్లామాబాద్, సెప్టెంబరు 30: పాకిస్థాన్‌లోని క్వెట్టా ప్రాంతం భారీ పేలుడుతో దద్దరిల్లింది. అక్కడే కాల్పుల మోత వినిపించింది. ఫ్రాంటియర్ కోర్ కేంద్ర కార్యాలయం సమీపంలో ఈ ఘటనలు చోటుచేసుకున్నాయి. ఆ భద్రతా సిబ్బంది లక్ష్యంగా దాడి జరిగినట్లు తెలుస్తోంది. స్థానిక మీడియా కథనాల ప్రకారం.. బలోచిస్థాన్‌లోని క్వెట్టా నగరంలో పారామిలిటరీ బలగాలకు చెందిన ఫ్రాంటియర్ కోర్ కేంద్ర కార్యాలయం సమీపంలో పేలుళ్ల ఘటన జరిగింది. దాంతో దాని చుట్టుపక్కల ప్రాంతాల్లోని ఇళ్లు,భవనాల కిటికీ అద్దాలు పగిలిపోయాయి. అప్పటికే ఆందోళన చెందుతున్న ప్రజలకు కాల్పుల మోత వినిపించింది. ఈ వరుస ఘటనలు స్థానికంగా తీవ్ర కలకలం సృష్టించాయి. దాడులకు పాల్పడిన వారిని గుర్తించేందుకు బలగాలు గాలింపు చేపట్టాయి. అత్యంత తీవ్రతతో జరిగిన పేలుడుకు గల కారణాలపై దర్యాప్తు జరుగుతోంది. క్షతగాత్రులను వెంటనే దగ్గరలోని ఆస్పత్రులను తరలించారు. దాంతో ఆ చుట్టుపక్కల ప్రాంతాల్లో అత్యవసర పరిస్థితిని విధించారు. ఈ ఘటనలో ఇప్పటి వరకు 13 మంది ప్రాణాలు కోల్పోయినట్లు సమాచారం.

కూలిన స్కూల్ భవనం:శిథిలాల కింద 65 మంది విద్యార్థులు

జకార్తా, సెప్టెంబరు 30: ఇండొనేసియాలో నిర్మాణంలో ఉన్న ఓపాఠశాల భవనం కుప్పకూలింది. ఈ ఘటనలో ఓ విద్యార్థి ప్రాణాలు కోల్పోగా దాదాపు 65 మంది విద్యార్థులు శిథిలాల్లో చిక్కుకున్నారు. అంతర్జాతీయ మీడియా వర్గాలు తెలిపిన వివరాల ప్రకారం జావాలోని సిడోర్జో పట్టణంలో నిర్మాణంలో ఉన్న బహుళ అంతస్తుల ఇస్లామిక్ పాఠశాల భవనం సోమవారం కుప్పకూలింది. మధ్యాహ్న సమయంలో భారీ సంఖ్యలో విద్యార్థులు పాఠశాల భవనంలో ప్రార్థనల కోసం గుమిగూడారు. అదే సమయంలో భవనం కూలిపోవడంతో స్థానికులు 79 మంది విద్యార్థులను రక్షించారు. ఇంకా దాదాపు 65 మంది విద్యార్థులు శిథిలాల కింద చిక్కుకున్నట్లు

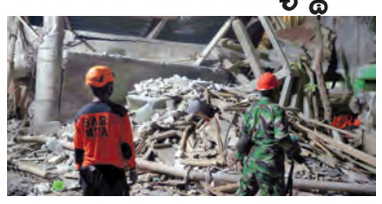

భావిస్తున్నారు. విద్యార్థులంతా 12 నుంచి 17 యేళ్లలోపు ఉన్నట్లు తెలిపారు. ఈ ఘటనా స్థలంలో విద్యార్థుల కుటుంబాల రోదనలు మిన్నంటాయి. సంఘటనా స్థలంలో సహాయక చర్యలు కొనసాగుతున్నాయని అధికారులు తెలిపారు. శిథిలాలలో చిక్కుకొన్న విద్యార్థుల సంఖ్యను నిర్ధారించడానికి పోలీసులు పాఠశాల అధికారుల సాయం తీసుకుంటున్నట్లు సమాచారం.

ఇజ్రాయెల్ గాజా యుద్ధం ముగింపు స్వాగతిస్తున్నాం: ప్రధాని మోడీ

వాషింగ్టన్, సెప్టెంబరు 30: ఇజ్రాయెల్ హమాస్‌ల మధ్య సుదీర్ఘకాలంగా కొనసాగుతున్న యుద్ధాన్ని ముగించేందుకు కీలక ముందడుగు పడిన విషయం తెలిసిందే. గాజాలో యుద్ధం ముగింపున కు ట్రంప్ సూచించిన 20 సూత్రాల శాంతి ఫార్ములాకు ఇజ్రాయెల్ అంగీకరించింది. ట్రంప్ ప్లాన్‌ను పలు దేశాలు స్వాగతిస్తున్నాయి. తాజాగా గాజాపై ట్రంప్ ప్రణాళికను భారత్ కూడా స్వాగతిం చింది. గాజాలో యుద్ధం ముగించేందుకు ట్రంప్ చేసిన ప్రణాళికను స్వాగతిస్తున్నట్లు ప్రధాన మంత్రి మోడీ తెలిపారు. ట్రంప్ ప్రణాళిక పశ్చిమాసియాలో దీర్ఘకాలిక శాంతికి మార్గమని పేర్కొన్నారు. యుద్ధం ముగించి శాంతిని నెల కొల్పే ఈ ప్రయత్నానికి అందరూ మద్దతు ఇస్తారని ఆశిస్తున్నట్లు తెలిపారు. ఈ మేరకు ఎక్స్ వేదికగా పోస్టు పెట్టారు. ప్రస్తుతం ఆ పోస్టు వైరల్ అవుతోంది. ఇజ్రాయెల్ హమాస్‌ల మధ్య సుదీర్ఘకాలంగా కొనసాగుతున్న యుద్ధాన్ని ముగించేందుకు అమెరికా అధ్యక్షుడు డొనాల్డ్ ట్రంప్ తీవ్రంగా ప్రయత్నిస్తున్న విషయం తెలిసిందే.

మంత్రి బాలాజీని అరెస్టు చేయాలంటూ టివికె కార్యకర్త ఆత్మహత్య

విల్లుపురం(తమిళనాడు),సెప్టెంబరు 30: తమిళనాడు రాష్ట్రంలోని కరూర్ జిల్లాలో టీవీకే ప్రచార ర్యాలీలో జరిగిన తొక్కిసలాట ఘటన రాజకీయ పరంగా తీవ్ర దుమారం రేపుతోంది. విల్లుపురం జిల్లాకు చెందిన అయ్యప్పన్ (51) టీవీకే పార్టీలో కార్యకర్తగా పనిచేస్తున్నారు. మూడు రోజుల క్రితం తన వృద్ధ తల్లిదండ్రులను చూసేందుకని మైలం గ్రామానికి వెళ్లారు. అయితే, ఇంట్లో ఎవరూ లేని సమయంలో గదిలో ఉరేసుకొని బలవన్మరణానికి పాల్పడ్డాడు. గమనించిన ఆయన తల్లి మునియమ్మల్ చుట్టుపక్కల వారికి సమాచారం అందించడంతో వారు పోలీసులకు ఫిర్యాదు చేశారు. సమాచారం అందు

తిరుమల సమాచారం

చంద్రప్రభపై 'సర్వజగద్రక్షకుడు'

తిరుమల,సెప్టెంబరు30 ప్రభాతవార్తప్రతినిధి: తిరుమల శ్రీవేంకటేశ్వరునికి అత్యంత వేడుకగా జరుగుతున్న వార్షిక బ్రహ్మోత్సవాలలో మంగళవారం రాత్రి చంద్రప్రభవాహనంపై సర్వజగద్రక్షకుడు భక్తులను కరుణించాడు. శ్రీవారికి సూర్యచంద్రులు రెండునేత్రాలు. ఉదయం సూర్యప్రభలో ఊరేగిన శ్రీనివాసుడు రాత్రి నిశాకరుడైన చంద్రప్రభతోకూడిన వాహనంపై విహరించాడు. చంద్రుడు భగవంతుని మారు రూపమే. గీతాచార్యుడు తాను చుక్కలలో చంద్రుడని తెలియజేశాడు. రసస్వరూపుడైన చంద్రుడై భగవానుడు ఓషధులను పోషిస్తున్నాడని అర్థం. చల్లనిదేవరప్రభతో శ్రీమలయప్పస్వామి భక్తులకు దర్శనమిచ్చాడు. వాహనమండపం వద్ద వేదమంత్రోచ్చరణల నడుమ స్వామివారిని చంద్రప్రభవాహనంపై అధిరోహింపజేశారు. కర్పూరహారతులిచ్చి రాత్రి 7గంటలకు వాహనం ఆలయమాఢవీధుల్లో ప్రదక్షణగా బయలుదేరింది. ఈ వాహనసేవలో పెద్దజీయర్‌స్వామి, చిన్నజీయర్‌స్వామి, టిటిడి ఛైర్మన్ బిఆర్‌నాయుడు, బోర్డుసభ్యులు శాంతారాం, దివాకర్‌రెడ్డి, పనబాకలక్ష్మి, వేమిరెడ్డి ప్రశాంతిరెడ్డి, టిటిడి ఈఓ అనిల్‌కుమార్ సింఘాల్ దంపతులు, జెఈఓ వీరబ్రహ్మం, సివిఎస్‌ఓ మురళీకృష్ణ, తిరుపతి జిల్లాఎస్పీ లంకెల సుబ్బరాయుడు, ఆలయ డిప్యూటీ ఈఓ లోకనాథం ,సిపిఆర్‌ఓ డాక్టర్ తలారి రవి, అర్చకులు, వేదపండితులు పాల్గొన్నారు.

సూర్యప్రభపై శ్రీమన్నారాయణుడు

తిరుమల,సెప్టెంబరు30 ప్రభాతవార్తప్రతినిధి: సూర్య భగవానుడు సకలరోగనివారకుడు, ఆరోగ్యకారకుడు. ప్రకృతికి చైతన్యప్రదాత. సప్తగిరులపై అత్యంత వైభవంగా జరుగుతున్న శ్రీవారి సాలకట్ల వార్షిక బ్రహ్మోత్సవాల్లో మంగళవారం ఉదయం సప్తఅశ్వాలు లాగుతున్నట్లుగా రూపొందించిన సూర్యప్రభవాహనంపై చేతిలో గత,మరోచేతిలో బాణం ధరించి భక్తులకు అభయమిచ్చాడు. సూర్యనారాయణుడు సూర్యప్రభామధ్యస్తుడై దివ్యకిరణకాంతుల్లో ప్రకాశిస్తూ భక్తులనుఆరోగ్యవంతులిచ్చేస్తూ దర్శనమిచ్చాడు. చంద్రుడుకూడా సూర్యతేజంవల్లనే ప్రకాశిస్తూ వృద్ధి పొందుతున్నారు. సూర్యప్రభవాహనం పై వచ్చిన బద్రీనారాయణుడిని దర్శించుకున్న భక్తులకు ఇతోధిక భోగభాగ్యాలు ,సత్సంతానసంపదలు, ఆయురారోగ్యాలు సిద్ధిస్తాయి. **శాస్త్రోక్తంగా రెండోస్నపన తిరుమంజనం:** ఏడుకొండలస్వామి వార్షిక బ్రహ్మోత్సవాలలో ఏడవరోజు మంగళవారం మధ్యాహ్నం 1గంట నుండి 3గంటలవరకు శ్రీదేవిభూదేవిసమేత మలయప్పస్వామివారికి విశేష స్నపనతిరుమంజనం జరిగింది.

భక్తితో బంగారుగొడుగు ఊరేగింపు

తిరుమల,సెప్టెంబరు 30 ప్రభాతవార్తప్రతినిధి: బంగారుదేవుడు తిరుమల శ్రీవేంకటేశ్వరస్వామికి జరుగుతున్న సాలకట్ల బ్రహ్మోత్సవాలలో ఎనిమిదవరోజు బుధవారం (నేటి)ఉదయం జరిగే రథోత్సవానికి పైన బంగారుగొడుగు అలంకరించడం సాంప్రదాయం. ఈ గొడుగునుకల్యాణకట్ట మిరాశీదారులు అందజేస్తారు. మంగళవారం సాయంత్రం ఈ గొడుగు ఊరేగింపు కల్యాణకట్ట వద్దనుండి టిటిడి ఛైర్మన్ బిఆర్‌నాయుడు, బోర్డు సభ్యులు, టిటిడి ఈఓ అనిల్‌కుమార్‌సింఘాల్ ప్రత్యేక పూజలుచేశారు. మిరాశీదారులు పంతులుగారి రామనాథమ్ ,వంశస్థులు, కల్యాణకట్ట డిప్యూటీ ఈఓ వెంకటయ్య,సివిఎస్‌ఓ మురళీకృష్ణ తదితరులు ఊరేగింపుగా తీసుకెళ్లి ఆలయ అధికారులకు అందజేశారు.

రేపటి 'చక్రస్నానమహోత్సవం'కు సకల ఏర్పాట్లు

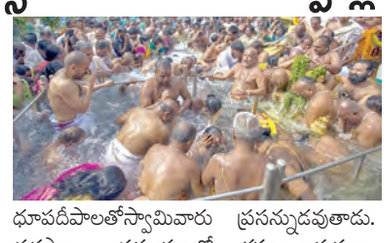

ప్రభాతవార్తప్రతినిధి-తిరుమల: సప్తగిరుల్లో వెలసిన శ్రీనివాసుడికి జరుగుతున్న తొమ్మిది రోజుల బ్రహ్మోత్సవాల వైభవం గురువారం అక్టోబర్ 2వతేదీ రేపు ఉదయంతో ముగింపుకుచేరుకోనుంది. బ్రహ్మోత్సవాల్లో చివరివాహనంగా రేపురాత్రి అశ్వవాహనంకాగా ,చివరి ఘట్టంగా చక్రస్నానమహోత్సవం శాస్త్రోక్తంగా జరుగుతుంది. చక్రత్తాళ్వార్‌కు జరిగే ఈ పవిత్ర కార్యక్రమం ఆలయానికి పక్కనేవున్న శ్రీవరాహస్వామి ఆలయంకు ఆనుకుని వున్న పుష్కరిణిలో జరుగుతుంది. గురువారం ఉదయం 6గంటల నుండి 9గంటల మధ్య ఈ కార్యక్రమం నిర్వహిస్తారు. చక్రత్తాళ్వార్‌కు చక్రస్నానం ముందు శ్రీమలయప్పస్వామివారికి ఉభయదేవేరులకు తిరుమంజనం నిర్వహిస్తారు. పాలు,పెరుగు, నెయ్యి,తేనె కొబ్బరిజలం ఇత్యాది పవిత్రసుగంధద్రవ్యాలతో ఈ అభిషేకం చేస్తారు. ధూపదీపాలతోస్వామివారు ప్రసన్నుడవుతాడు. చక్రస్నా సమయంలో భక్తులు,అర్చకులు, అధికారులు అందరూ పవిత్ర స్నానం చేస్తారు. ఇప్పటికే టిటిడి అధికారులు టిటిడి ఈఓ అనిల్‌కుమార్‌సింఘాల్,జెఈఓ వీరబ్రహ్మం, సిఇ సత్యనారాయణ, జిల్లా ఎస్పీ లంకెల సుబ్బరాయుడు, సివిఎస్‌ఓ కెవి మురళీకృష్ణ, పోలీసు యంత్రాంగం పుష్కరిణి వద్ద గట్టి ఏర్పాట్లు చేసింది. ఆదివారం రాత్రి గరుడసేవ విజయవంతం తరహాలోనే చక్రస్నానం విజయవంతంగా నిర్వహించనున్నారు.

కట్టెదురా వైకుంఠము ..కాణాచైన కొండ

వాహనసేవల ముందు ఆడెదరదివో అప్సరసలు...

తిరుమల,సెప్టెంబరు 30ప్రభాతవార్తప్రతినిధి: శ్రీవేంకటేశ్వరస్వామివారికి జరుగుతున్న వార్షిక బ్రహ్మోత్సవాలలో ప్రతిరోజూ కళాకారులు రకరకాల ప్రదర్శనలతో భక్తులను ఆకట్టుకున్నారు. స్వామివారి సేవలో అప్సరసలే ఆనాడు పాలసముద్రంలో శ్రీమహావిష్ణువును తమ నాట్యభంగిమలతో ప్రసన్నంచేసుకున్నారు. ఈ రీతిలో తిరుమలలో దేశంనలుమూలల నుండి వచ్చిన కళాకారులు తమకు తోచిన కళాప్రదర్శనలు అద్భుతంగా ప్రదర్శిస్తున్నారు. స్వామివారి చెంత తమ ప్రదర్శనలతో ఆనందపరవశులవుతున్నారు. ఒకరేమిటి వందలసంఖ్యలో నిష్ణాతులైన కళాకారులు తమిళనాడు, ఆంధ్రప్రదేశ్ ,తెలంగాణ, మహారాష్ట్ర, ఒడిశ్శా, పశ్చిమబెంగాల్ రాష్ట్రాల నుండి విచ్చేసి రోజువారీగా జరిగే ఆయా వాహనసేవలకు అనుగుణంగా తమతమ నైపుణ్యాలనుప్రదర్శిస్తున్నారు. మంగళవారం ఉదయం సూర్యప్రభ వాహనసేవలో 20కళాబృందాలు 490మందికి పైగా కళాకారులు కూడా తమతమ రీతిలో విద్యార్థులు కూడా సూర్యమండలంలాగా దుస్తులు ధరించి నృత్యాలు చేశారు.

విద్యుత్ హై టెన్షన్ టవర్ పైనుంచి పడి వ్యక్తి మృతి

కర్ణాటక కడూరుకు చెందిన శివానిగా గుర్తించిన పోలీసులు

రేణిగుంట, సెప్టెంబరు 30 ప్రభాతవార్త : తిరుపతి జిల్లా రేణిగుంట మండలం గురవరాజు పల్లె సబ్ స్టేషన్ సమీప పొలాల్లోని 220 కె.వి హై టెన్షన్ విద్యుత్ టవర్ పై నుండి పడి మంగళవారం కర్ణాటక రాష్ట్రం కడూరుకు చెందిన శివాని మృతి చెందాడు. పోలీసుల కథనం మేరకు కర్ణాటక రాష్ట్రం కడూరు కు చెందిన శివాని తన బావ మిత్రులతో కలిసి శ్రీవారి దర్శనార్థం తిరుమలకు వచ్చారు. శ్రీవారి దర్శనానంతరం వీరంతా తిరుగు ప్రయాణం కోసం రేణిగుంట రైల్వే స్టేషన్ చేరుకున్నారు. స్టేషన్ బయటకు వెళ్లి మద్యం సేవించి వస్తానని బంధువులకు చెప్పి వెళ్ళాడు. అతను ఎక్కాల్సిన ట్రైన్ వెళ్లిపోవడంతో ట్రైన్ ఎక్కలేకపోయాడు. బంధువులకు ట్రైన్ మిస్ అయిందని చరవాణి ద్వారా చెప్పడంతో వేరే ట్రైన్‌లో రావాలని వారు చెప్పినట్లు సమాచారం. అయితే స్టేషన్ రెండవ వైపు నుండి బయటకు వచ్చిన శివాని తిన్నగా గురవరాజు పల్లె చేరుకొని మద్యం మత్తులో అక్కడున్న హై టెన్షన్ విద్యుత్ టవర్ ఎక్కాడని అందరూ అంటున్నారు. స్థానికులు అర్బన్ పోలీసులకు సమాచారం ఇచ్చారు. విషయం తెలుసుకున్న వెంటనే అర్బన్ సీఐ జయచంద్ర, ఎస్సై నాగరాజు తమ సిబ్బందితో అక్కడకు చేరుకొని అతనిని స్తంభం పై నుండి దిగాల్సిందిగా కోరారు.

ఎట్టకేలకు పైనుండి కిందికి దూకాడు. పోలీసులు హుటాహుటిన అతనిని దగ్గర్లోని శ్రీ బాలాజీ మెడికల్ కాలేజ్ హాస్పిటల్ రీసెర్చ్ ఇన్స్టిట్యూట్ కు తరలించినా అతని ప్రాణాలు నిలువలేదు. రేణిగుంట పోలీసులు మృతదేహాన్ని స్వాధీనం చేసుకొని కేసు నమోదు చేసి పోస్టుమార్టం నిమిత్తం తిరుపతి రుయాకు తరలించారు.

ప్రభుత్వ అభివృద్ధి కార్యక్రమాలు ప్రజల్లోకి తీసుకెళ్లండి

కూటమినేతలకు సిఎం చంద్రబాబు సూచన

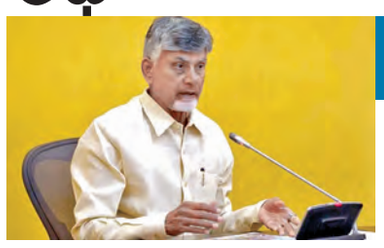

విజయవాడ,సెప్టెంబరు 30,ప్రభాతవార్తప్రతినిధి: ప్రభుత్వం చేసే సంక్షేమం.అభివృద్ధి కార్యక్రమాలను ప్రజల్లోకి తీసుకెళ్లే అంశాన్ని సీరియస్‌గా తీసుకోవాలని సీఎం చంద్రబాబు ఎన్డీఏ పక్షాలకు ఆదేశాలు జారీ చేసారు. కూటమిలోని టీడీపీ ,జెఎస్పీ, బిజెపి ఈ విషయంలో వ్యూహాత్మక కార్యచరణ చేపట్టాలన్నారు.కూటమి నేతలతో సిఎం చంద్రబాబు ఢిల్లీ నుంచి మంగళవారం టెలీ కాన్ఫరెన్స్ నిర్వహించారు. ఈ సందర్భంగా ఆయన నేతలకు దిశా నిర్దేశం చేశారు జీఎస్టీ సంస్కరణల ఉత్సవ్ ప్రచారం, పెన్షన్లు, విద్యుత్ సమర్థ నిర్వహణ వంటి అంశాలపై కీలక ఆదేశాలు ఇచ్చారు. చేసిన పనులను ప్రజలకు చెప్పుకున్నప్పుడే.. ప్రజల్లో ప్రభుత్వం పట్ల పాజిటివిటి పెరుగుతుందని అన్నారు. ప్రజలతో మమేకం కావడమే కాదు.. ప్రజల్లో మంచి పేరు తెచ్చుకోవాలి. ప్రజా ప్రతినిధులు, నేతలు, కార్యకర్తలే పార్టీకి ప్రతినిధులు. అని అన్నారు. పార్టీకి ప్రతినిధుల్లాంటి వారు తమ వ్యవహార శైలితో పార్టీకి, ప్రభుత్వానికి మంచి పేరు తేవాలని స్పష్టం చేశారు. గత ప్రభుత్వం ట్రూ అప్ ఛార్జీల పేరుతో విద్యుత్ ఛార్జీలను పెంచింది. అయితే కూటమి ప్రభుత్వం ట్రూ డౌన్ పేరుతో విద్యుత్ ఛార్జీలను తగ్గిస్తోందన్నారు. పీక్ లోడ్ లో కరెంట్ కొనుగోలు చేయకుండా స్వాపింగ్ విధానాన్ని అనుసరించాం. దీంతో తక్కువ ధరకు విద్యుత్ అందుబాటులోకి వచ్చింది. సోలార్, విండ్ వంటి సాంప్రదాయేతర ఇంధన వనరుల ఉత్పత్తిపై ఫోకస్ పెట్టాం. సమర్థ పాలనకు.. అసమర్థ పాలనకు ఉన్న తేడాలను ప్రజలకు వివరించాలని సిఎం అన్నారు. జనాభాలో 13 శాతం మందికి పెన్షన్ల ద్వారా ఆర్థిక సాయం చేస్తున్నాం.. అతి పెద్దదైన ఉత్తరప్రదేశ్ రాష్ట్రంలో కూడా పెన్షన్ల నిమిత్తం కేవలం రూ.5.500 కోట్లు మాత్రమే ఇస్తున్నారని సిఎం తెలిపారు. ఏపీలోని కూటమి ప్రభుత్వం ఏడాదికి రూ.33 వేల కోట్లకు పైగా నిధుల్ని పెన్షన్ల రూపంలో పంపిణీ చేస్తోంది. ఆటోడ్రైవర్ల సేవలో పథకం కింద ఆటో, క్యాబ్ డ్రైవర్లకు రూ. 15 వేలు ఇస్తున్నాం. ఈ కార్యక్రమంలో ప్రతి ఒక్కరూ పాల్గొనాలని పిలుపునిచ్చారు.

ధర్మవరం అభివృద్ధి నా లక్ష్యం: మంత్రి సత్యకుమార్

అనంతపురం, సెప్టెంబరు 30 ప్రభాతవార్త బ్యూరో: ప్రతి గ్రామం, ప్రతి పట్టణము అభివృద్ధి దిశలో ముందుండాలని, ధర్మవరం నియోజకవర్గం అభివృద్ధి నా లక్ష్యమని రాష్ట్ర వైద్య ఆరోగ్య శాఖ మంత్రి సత్య కుమార్ యాదవ్ వెల్లడించారు. శ్రీ సత్యసాయి జిల్లా ధర్మవరం నియోజకవర్గ అభివృద్ధి పనుల పురోగతిపై మంత్రి సత్యకుమార్ యాదవ్ మంగళవారం సమీక్షా సమావేశం నిర్వహించారు. ధర్మవరం పట్టణంలోని ఎన్డీఏ కార్యాలయంలో జరిగిన ఈ సమావేశానికి రహదారులు, భవనాలు, పంచాయతీరాజ్, మున్సిపల్ శాఖలకు చెందిన ఉన్నతాధికారులు హాజరయ్యారు. ఈ సందర్భంగా మంత్రి మాట్లాడుతూ.. నియోజక వర్గంలో చేపట్టిన అభివృద్ధి కార్యక్రమాలన్నింటినీ వేగవంతంగా పూర్తి చేయాలని అధికారులను ఆదేశించారు. ఇప్పటికే జరుగుతున్న రహదారుల పనుల పురోగతిని సమీక్షించి, ప్రజలకు ఎలాంటి ఇబ్బందులు కలగకుండా నాణ్యతతో పనులు చేయాలని ఆదేశించారు. అలాగే పారిశుద్ధం, మురుగునీటి పారుదల, మంచినీటి సరఫరా, ప్రజారోగ్యం వంటి అంశాలపై సవివరంగా విచారించారు. పట్టణంలో చెత్త సేకరణ, డ్రైనేజ్ వ్యవస్థ మెరుగుపరిచే చర్యలు తీసుకోవాలని, గ్రామీణ ప్రాంతాల్లో తాగునీటి సమస్యలు లేకుండా తక్షణ చర్యలు తీసుకోవాలని సూచించారు. ఈ కార్యక్రమంలో జనసేన రాష్ట్ర ప్రధాన కార్యదర్శి చిలకం మధుసూదన్ రెడ్డి, బిజెపి రాష్ట్రకార్యదర్శి సంధి రెడ్డి శ్రీనివాసులు, మంత్రినియోజకవర్గ ఇన్చార్జ్ హరీష్ బాబు, రహదారులు, భవనాలు, పంచాయతీరాజ్, మున్సిపల్ శాఖల అధికారులు, మండలాల అధ్యక్షులు తదితరులు పాల్గొన్నారు.

చేయని తప్పుకు బలి చేశారు: సీనియర్ నటి హేమ

విజయవాడ,సెప్టెంబరు 30,ప్రభాతవార్తప్రతినిధి: చేయని తప్పుకి నన్ను బలి చేశారంటూ టాలీవుడ్ సీనియర్ నటి హేమ కన్నీరు పెట్టుకున్నారు. మంగళవారం విజయవాడ ఇంద్రకీలాద్రిపై దుర్గమ్మను దర్శించుకున్నారు. ఆ తర్వాత ఆమె మీడియాతో మాట్లాడుతూ కన్నీరు పెట్టుకున్నారు.ఈ రోజు దుర్గమ్మ దర్శనానికి వచ్చాను, ప్రతీ ఏడాది వస్తాను. అయితే, ఈ సంవత్సరం ఓ ప్రత్యేకత ఉంది. గత ఏడాది మీరందరూ నాపై వేసిన నీలపనిందలు దుర్గమ్మ తుడిచిపెట్టింది. నేను చేయని తప్పుకి మీరందరూ నన్ను బలి చేశారు. కొన్ని నెలల క్రితం బెంగుళూరులో రేవ్ పార్టీలో నటి హేమ కూడా పట్టుబడినట్లు అక్కడి పోలీసులు ప్రకటించారు.ఆ కథనం అప్పట్లో టాలీవుడ్‌లో తీవ్ర కలకలం రేపింది. అంతేకాదు, హేమ డ్రగ్స్ సేవించిందని, టెస్ట్ రిపోర్ట్ లో కూడా పాజిటివ్ గా వచ్చిందని పోలీసులు పేర్కొన్నారు. ఆమెకు నోటీసులు జారీ చేశారు. ఆ తర్వాత విచారణకు పిలిచి పోలీసులు ఆమెను అరెస్ట్ చేశారు.ఆ తర్వాత హేమపై నమోదైన కేసులో కోర్టు స్టే విధించడంతో ఆమెకు ఊరట దక్కింది. ఈ విషయాన్నే హేమ ప్రస్తావిస్తూ ఆ సమయంలో నాకు కొండంత ధైర్యాన్ని ఇచ్చి ఈరోజు నన్ను గుడికి వచ్చేటట్టు ఆ దుర్గమ్మ చేసింది. ఆ సమయంలో నేను దాని నుండి బయటపడడం నావల్ల కాలేదు. ప్రతిక్షణం దుర్గమ్మ తల్లి నేనున్నాను నువ్వు ముందుకెళ్లు అని నన్ను బతికిచ్చింది. ఎన్ని జన్మలెత్తినా దుర్గమ్మ ఆశీస్సులు అందడంలు నేనుమర్చిపోలేను. దయచేసి మీరు ఏదైనా వార్త వేసేటప్పుడు నిజా నిజాలు తెలుసుకుని వేయండి అంటూ మీడియా ప్రతినిధులకు ఆమె విజ్ఞప్తి చేశారు. ఈరోజు నేను గుడిలో ఉండిచెప్తున్నాను. నేను ఈ తప్పుచేయలేదు అని హేమ మరోసారి స్పష్టం చేశారు.

సియోల్‌లో లొట్టే గ్రూప్ ప్రతినిధులతో మంత్రులు భేటీ

విజయవాడ,సెప్టెంబరు 30,ప్రభాతవార్తప్రతినిధి: దక్షిణ కొరియా రాజధాని సియోల్ లో ప్రముఖ మల్టీ నేషనల్ కంపెనీ లొట్టే సంస్థ ప్రతినిధులతో ఏపీ మంత్రులు పి. నారాయణ, బీసీ జనార్దన్ రెడ్డి, ఉన్నతాధికారులు సమావేశమయ్యారు.ప్రపంచవ్యాప్తంగా ఫుడ్, రిటైల్, కెమికల్స్, అతిథ్యం వంటి రంగాలలో పెట్టుబడులు పెట్టే లొట్టే (Lotte) గ్రూప్‌లను ఏపీలో పెట్టుబడులు పెట్టేందుకు రావాలని మంత్రులు ఆహ్వానించారు. రాష్ట్రంలో పెట్టుబడుల అనుకూల వాతావరణం ఉందని లొట్టె గ్రూప్ ప్రతినిధులకు ఏపీ మంత్రులు వివరించారు. స్పీడ్ ఆఫ్ డూయింగ్ బిజినెస్ వంటి సానుకూల అంశాలను లొట్టే గ్రూప్ ప్రతినిధులకు మంత్రులు వివరించారు.అంతర్జాతీయ పెట్టుబడులను ఆకర్షించడమే లక్ష్యంగా నవంబర్ 14,15 తేదీల్లో విశాఖ వేదికగా అత్యంత ప్రతిష్టాత్మకంగా నిర్వహించనున్న 30 వ సిఐఐ భాగస్వామ్య సదస్సుకు లొట్టే సంస్థ ప్రతినిధులను ప్రత్యేకంగా ఆహ్వానించారు.ఆంధ్రప్రదేశ్ లో సుస్థిర ప్రభుత్వంతో అభివృద్ధి దిశలో తొలి అడుగులు పడుతున్న వేళ వ్యూహాత్మక పెట్టుబడులకు రాష్ట్రంలో ఉన్న అపార అవకాశాలపై మంత్రులు తెలిపారు.సమావేశంలో పాల్గొన్న అధికారులు ఎం.టీ.కృష్ణ బాబు, ఇండియన్ ఎంబసీ, ఈడీబీ అధికారులు పాల్గొన్నారు.

తాడేపల్లి ప్యాలెస్‌కు విద్యా కానుక నిధులు:మంత్రి కొల్లు రవీంద్ర

విజయవాడ,సెప్టెంబరు 30,ప్రభాతవార్తప్రతినిధి: ప్రభుత్వం విద్యా కానుక నిధుల్ని తాడేపల్లి ప్యాలెస్ పనుల కోసం వాడుకుందని ఎక్సైజ్ శాఖ మంత్రి కొల్లు రవీంద్ర ఆరోపించారు. జగన్ ప్రభుత్వం విద్యార్థులకు పెండింగ్ పెట్టిన రూ.400 కోట్ల బకాయిలతో కలిపి మొత్తం రూ.1,788 కోట్ల బోధనా రుసుముల్ని కూటమి ప్రభుత్వం ఇప్పటి వరకు చెల్లించిందన్నారు. పది లక్షల మందికి పైగా విద్యార్థులకు సర్టిఫికెట్లు విడుదల య్యేలా చూసిందని పేర్కొన్నారు. ఫీజుల కోసం కళాశాలలు విద్యార్థుల్ని ఇబ్బందిపెడితే కఠిన చర్యలు తీసుకోవాల్సిందిగా ప్రభుత్వం ఆదేశించిందని చెప్పారు. మంగళగిరి లోని టిడిపి కేంద్ర కార్యాలయంలో ఆయన విలేకరులతో మాట్లాడారు.'జగన్‌రెడ్డి రూ.2,382 కోట్ల బోధనా రుసుములు,రూ.989 కోట్ల వసతిదీవెన,రూ.450 కోట్ల ఫీజ్ భోధనా రుసుములు బకాయి పెట్టారు. ట్యాబ్‌ల పేరుతో నిధులు దారిమళ్ళించారు. వీటి మీద అసెంబ్లీలో చర్చకు రమ్మంటే పారిపోయారు' అని ధ్వజమెత్తారు. పాత ఫీజు రీయంబర్స్‌మెంట్ విధానం అమలు చేసి తల్లిదండ్రులపై భారాన్ని తగ్గించడమే కాకుండా పేద, బడుగు, బలహీన వర్గాల విద్యా ర్థులకు సిఎం చంద్రబాబు, విద్యాశాఖమంత్రి లోకేష్ అండగా నిలిచారన్నారు. ఇప్పటికే 10 లక్షల మందికి పైగా విద్యార్థుల సర్టిఫికెట్లు విడుదలయ్యేలా చర్యలు తీసుకున్నామని చెప్పారు. ఫీజుల కోసం విద్యార్థులను ఇబ్బంది పెడితే కఠిన చర్యలు తీసుకోవాలని ఆదేశాలిచ్చామన్నారు.

నవంబర్ నుంచి విద్యుత్ చార్జీల తగ్గింపు:సిఎం చంద్రబాబు

విజయవాడ,సెప్టెంబరు 30,ప్రభాతవార్తప్రతినిధి: రాష్ట్రంలో విద్యుత్ వినియోగదారులకు మేలు జరిగేలా కీలక అడుగు పడింది. దేశ చరిత్రలో తొలి సారి ట్రూడౌన్ తో విద్యుత్ చార్జీల భారం తగ్గిస్తున్నాం. ఈ నిర్ణయంతో నవంబర్ నుంచి రాష్ట్రంలో విద్యుత్ చార్జీలు తగ్గుతాయి అని చెప్పడానికి నేను సంతోషిస్తున్నానని సిఎం చంద్రబాబు తెలిపారు. 15 నెలల్లో విద్యుత్ వ్యవస్థల సమర్థ నిర్వహణతో వచ్చిన సత్ఫలితాల కారణంగానే ఈ ఘనత సాధించాం. ఇతర రాష్ట్రాలతో పవర్ స్వాపింగ్ విధానం ద్వారా పీక్ డిమాండ్ ఉన్న సమయాల్లో అధిక ధరలకు విద్యుత్ కొనుగోళ్ల విధానానికి చెక్ పెట్టాం. స్వల్ప కాలిక కొనుగోళ్లలో ఎక్కువ రేటుకు విద్యుత్ కొనుగోలు చేసే అవసరం లేకుండా పవర్ స్వాపింగ్ ఉపయోగపడింది. పిఎం కుసుమ్ స్కీంలో భాగంగా రైతులకు సౌర విద్యుత్ ను ఉచితంగా అందిస్తున్నాం. పిఎం సూర్యఘర్ కింద ఎస్సీ, ఎస్టీలకు ఉచితంగా సోలార్ విద్యుత్ అందుతోంది. ఈ పథకంలో బీసీ వినియోగదారులకు గరిష్టంగా రూ. 98 వేలు సబ్సిడీ ఇస్తున్నాం.యూనిట్ కు 13 పైసలు తగ్గిస్తూ నిర్ణయం తీసుకున్నామని పేర్కొన్నారు.

ఐదు వేల గుడులకు నిధులు భక్తులవే

రాష్ట్ర దేవాదాయ శాఖ మంత్రి ఆనం రామనారాయణరెడ్డి

నెల్లూరు, సెప్టెంబరు 30, ప్రభాతవార్త-వైద్యం: రాష్ట్రంలో నిర్మించబోయే ఐదు వేల గుడులకు సంబంధించిన నిధులు భక్తుల నుండి వచ్చినవేనని రాష్ట్ర దేవాదాయ శాఖ మంత్రి ఆనం రామనారాయణరెడ్డి వెల్లడించారు. మంగళవారం స్థానిక మంత్రి వారి క్యాంపు కార్యాలయంలో పాత్రికేయ సమావేశం నిర్వహించారు. ఈ సందర్భంగా మంత్రి ఆనం మాట్లాడుతూ రానున్న ఐదు సంవత్సరాల కాల పరిమితిలో రాష్ట్రంలోని దళిత గిరిజన వాడలలో 5 వేల గుడులు నిర్మించడం జరుగుతుందని స్పష్టం చేశారు. గతంలో దేవాదాయ శాఖ మనుగడ కోల్పోయిందని మంత్రి ఆనం ఆవేదన వ్యక్తం చేశారు. గతంలో అనేక దేవాలయాల్లో ఎన్నో అవాంఛనీయ సంఘటనలు జరిగాన్నారు. భగవంతునికి రక్షణ, భద్రత లేకుండా ఉండిందని ఆయన అభిప్రాయపడ్డారు. నేడు విజయవాడలో కనకదుర్గమ్మ నవరాత్రి ఉత్సవాలు అంగరంగ వైభవంగా వేల జ్యోతుల కాంతిలో విరాజిల్తుతుందని తెలిపారు. హిందూ ధర్మ మనోభావాలు దెబ్బతినకుండా కూటమి ప్రభుత్వం చర్యలు చేపట్టడం జరిగిందని ఆయన తెలిపారు. హిందూ ధర్మంతో పాటు సనాతన ధర్మాన్ని కాపాడే విధంగా ముందస్తు చర్యలు చేపట్టడం జరిగిందని, దేశ ప్రధాని, రాష్ట్ర ముఖ్యమంత్రి, ఉప ముఖ్యమంత్రి ఆ దిశగా చర్యలు చేపట్టడం జరిగిందన్నారు. గతంలో జరిగిన తప్పులు పునరావృతం కాకుండా చర్యలు చేపట్టామన్నారు. దూపదీప నైవేద్యాలకై సుమారు 5523 దేవాలయాలకు నెల పదివేల రూపాయలు చొప్పున నిధులు కేటాయించడం జరిగిందని, అదే విధంగా అర్చకులకు కూడా జీతం పెరుగుదల జరిగిందన్నారు. వేద అధ్యాయం చేసిన వేద విద్యార్థులకు నెలకు సాంభావన కింద నెలకు 3వేల రూపాయలు చొప్పున దాదాపు 600 మందికి మూడు సంవత్సరాలు పాటు ఇచ్చే విధంగా చర్యలు తీసుకోవడం జరిగిందని, ఇది నిరంతర పక్రియ అని తెలిపారు.

సీమ మీదుగా మరికొన్ని పండుగ ప్రత్యేక రైళ్లు

గుంతకల్లు రైల్వే, సెప్టెంబరు 30, ప్రభాతవార్త: ప్రస్తుత పండుగల సమయంలో ప్రయాణీకుల రద్దీని దృష్టిలో ఉంచుకొని రైల్వేశాఖ రాయలసీమ జిల్లాల మీదుగా షోలాపూర్ ధర్మవరంషోలాపూర్,బెంగళూరు బీదర్ బెంగళూరుల మధ్య మరికొన్ని పండుగ ప్రత్యేక రైలు సర్వీసులను నడుపుతున్నట్లు రైల్వేవర్గాలు తెలిపాయి. షోలాపూర్ నుంచి ధర్మవరం వెళ్ళే నెంబర్ 01437 ప్రత్యేక ఎక్స్ ప్రెస్ అక్టోబర్ 02న గురువారం రాత్రి 11 30 గంటలకు షోలాపూర్ నుంచి బయలుదేరి శనివారం తెల్లవారు జామున 0330 గంటలకు ధర్మవరం చేరుకుంటుంది. తిరుగు ప్రయాణంలో ధర్మవరం నుంచి షోలాపూర్ వెళ్ళే నెంబర్ 01438 రైలు అక్టోబర్ 04న శనివారం ఉదయం 0630 గంటలకు ధర్మవరం నుంచి బయలుదేరి ఆదివారం ఉదయం 1030 గంటలకు షోలాపూర్ చేరుకుంటుంది. ఈరైళ్లు మార్గమధ్యంలో వికారాబాద్, యాద్గీర్,క్రిష్ణా, రాయచూరు, మంత్రాలయం, ఆదోని,గుంతకల్లు,గుత్తి,తాడిపత్రి, ఎర్రగుంట్ల, కడప,రాజంపేట,రేణిగుంట, తిరుపతి,పాకాల,పీలేరు, మదనపల్లె, మొలకలచెరువు,కదిరి స్టేషన్ లతో పాటు మహారాష్ట్రలోని ముఖ్యమైన స్టేషన్ లలో నిలుస్తాయి. బీదర్‌బెంగళూరు ప్రత్యేక రైళ్లు: బీదర్ నుంచి బెంగళూరు కంటోన్మెంట్ వెళ్ళే నెంబర్ 07063 ప్రత్యేక ఎక్స్ ప్రెస్ రైలు అక్టోబర్ 04న శనివారం మధ్యాహ్నం 0240 గంటలకు బీదర్ నుంచి బయలుదేరి, ఆదివారం ఉదయం 0500 గంటలకు బెంగళూరు కంటోన్మెంట్ చేరుకుంటుంది.

తిరుగు ప్రయాణంలో బెంగళూరు కంటోన్మెంట్ నుంచి బీదర్ వెళ్ళే నెంబర్ 07064 ప్రత్యేక ఎక్స్ ప్రెస్ రైలు అక్టోబర్ 05న ఆదివారం రాత్రి 1030 గంటలకు బెంగళూరు కంటోన్మెంట్ నుంచి బయలుదేరి, సోమవారం మధ్యాహ్నం 0240 గం టలకు బీదర్ చేరుకుంటుంది. ఈరైళ్లు మార్గమధ్యంలో యలహంక, హిందూపురం,ధర్మవరం, అనంతపురం, గుంతకల్లు, అదోని,మంత్రాలయం, రాయచూరు, క్రిష్ణా, యాద్గీర్, వాడి, షాహ్ బాద్,గుల్బర్గా,హుమ్నాబాద్ స్టేషన్ లలో నిలుస్తాయి.

కేంద్ర మంత్రి భూపతి రాజు శ్రీనివాస వర్మకు జ్ఞాపికను అందిస్తున్న విజయవాడ ఉత్సవ్ నిర్వహకులు

రాజకీయ చైతన్యం కలిగిన ప్రాంతం విజయవాడ

కేంద్ర ఉక్కు, భారీ పరిశ్రమల శాఖ సహాయ మంత్రి భూపతి రాజు శ్రీనివాస వర్మ

విజయవాడ, సెప్టెంబరు 30,ప్రభాతవార్తప్రతినిధి: దేశంలో రాజకీయ చైతన్యం కలిగిన ప్రాం

నిజరూపంతో దుర్గమ్మ అనుగ్రహం

- విజయవాడంతా ఉత్సవాల శోభ
- 98వేల మంది భక్తులకు దర్శనం
- భవానీలకు ప్రాధాన్యం: కలెక్టర్ లక్ష్మీషా
- వేదసభలో వేదనాదాలతో ఆధ్యాత్మిక శోభ

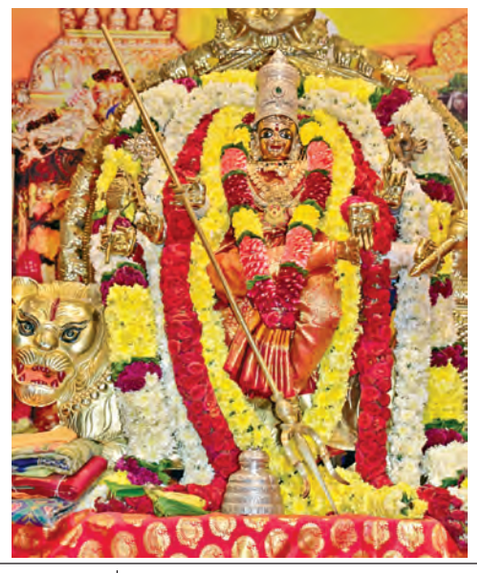

ఇంద్రకీలాద్రి, సెప్టెంబర్ 30 ప్రభాతవార్త: అమ్మల గన్న అమ్మ బెజవాడ దుర్గమ్మ ఆలయంలో దసరా ఉత్సవాలు అంగరంగ వైభవంగా కొనసాగుతున్నాయి. దుర్గమ్మవారు నిజ రూపంలో భక్తులను అనుగ్రహించారు. సాయంత్రం 5 గంటలకు 98 వేలమంది భక్తులు దుర్గమ్మవారిని దర్శించుకున్నట్లు ఇఓ వికె శీనా నాయక్ తెలిపారు. రూ.40లక్షల ఆదాయం సమకూరిందన్నారు.

దుర్గమ్మవారి ఆలయంలో జరుగుతున్న దసరా ఉత్సవాల్లో భవానీ మాలధారులకు మరింత ప్రాథాన్యత కల్పిస్తామని కలెక్టర్ లక్ష్మీషా తెలిపారు. నగరవ్యాప్తంగా ఎటువంటి అవాంఛనీయ సంఘటనలతో తావులేకుండా భద్రత కల్పించే చర్యలు తీసకున్నామన్నారు. దుర్గమ్మ వారి ఆలయంలో మంగళవారం ఏర్పాటు చేసిన సాంస్కృతిక కార్యక్రమాలు అలరించాయి. ఆధ్యాత్మిక ఆనందంలో భక్తులను ఓలలాడించాయి.

వేదసభలో వేదనాదం

ఆలయంలో మంగళవారం జరిగిన వేదసభలో వేదనాదంతో ప్రాంగణ మంతా మార్మోగింది. వేదపండితులు చతుర్వేదాలను శ్రీ అమ్మవారి సన్నిధిలో పఠిస్తుంటే ఆలయమంతా ఆధ్యాత్మిక ఆనందం వెల్లివిరిసింది. 450 మంది వేదపండితులు కార్యక్రమంలో పాల్గొన్నారు.

వైభవంగా నగరోత్సవం

సాయంసంధ్యాకాలంలో శ్రీ గంగాభవాని సమేత మల్లేశ్వర స్వామివార్ల నగరోత్సవం వైభవంగా జరిగింది. నగర వీధుల్లో విహరిస్తూ శ్రీ స్వామి అమ్మవార్లు భక్తులను కటాక్షించారు. కమీషనర్ రామచంద్రమోహన్ పాల్గొన్నారు. దుర్గమ్మవారిని దేవదాయ శాఖ ప్రిన్సిపల్ సెక్రటరీ హరిజవహర్‌లాల్ కుటుంబసభ్యులతో కలిసి దర్శించుకున్నారు. విజయవాడ సిపి రాజశేఖర్‌బాబు దంపతులు, ఎమ్మెల్యే నల్లమిల్లి రామకృష్ణారెడ్డి దంపతులు, తదితర ప్రముఖులు దర్శించుకున్నారు.

వేదసభ నిర్వహిస్తున్న దృశ్యం

త్యాలమ్మ
దుర్గాదేవి

సిద్ధిధాత్రి అలంకరణలో జ్ఞాన ప్రసూనాంబ

శ్రీకాళహస్తి, సెప్టెంబర్ 30 ప్రభాతవార్త: శ్రీకాళహస్తి పుణ్యక్షేత్రంలో దసరా నవరాత్రి మహోత్సవాల్లో భాగంగా నవమి, మంగళవారం రావటంతో శక్తి ఆలయాలు కిటకిట లాడాయి. వివిధ ఆలయాల్లో అలంకారాలు ఆకటు కుంటున్నాయి. మహిళలు విశేష సంఖ్యలో హాజరై అమ్మవారిని దర్శించుకున్నారు. జ్ఞాన ప్రసూనాంబ అమ్మవారు దుర్గాదేవి అలం కారంలో ఆకట్టుకుంది. బొమ్మల కొలువులో సిద్ధిదాత్రి దేవిగా దర్శనమిచ్చారు. కనకాచలంపై వెలసిన దుర్గమ్మకు మహిషాసుర మర్థిని అలంకరణ చేసి, అభిషేకాలు జరిపారు.

భక్తిశ్రద్ధలతో శివయ్య ఆయుధ పూజ

శ్రీకాళహస్తి, సెప్టెంబర్ 30 ప్రభాతవార్త: దక్షిణ కైలాసంగా ప్రఖ్యాతి చెందిన శ్రీకాళహస్తీశ్వ రాలయంలో మంగళవారం శాస్త్రోక్తంగా భక్తి శ్రద్ధలతో ఆయుధ పూజల్ని నిర్వహించారు. ఆలయ ఇఓ డి.బాపిరెడ్డి దంపతులు హాజరు కాగా ఆలయ పౌరోహితులు అర్థగిరి పర్య వేక్షణలో కార్యక్రమాల్ని నిర్వహించారు. ఈ కార్యక్రమాల్లో ప్రధానార్చకులు సంబంధం, కరుణాకర్ గురుకుల్, పౌరోహితులు అర్థగిరి స్వామి వేదపండితులు విశ్వనాథ్ శర్మ, అవినాష్ శర్మ, శ్రీనివాస్‌శర్మ, శివప్రసాద్ అర్థగిరి, డిప్యూటీ ఇఓ ఎన్ఆర్ కృష్ణారెడ్డి, ఎఇఓలు విద్యాసాగర్‌రెడ్డి, సూపరింటెండెంట్ నాగభూ షణం, టెంపుల్ ఇన్‌స్పెక్టర్ వెంకటస్వామి తదితరులు పాల్గొన్నారు.

మణిద్వీప మహాసంస్థానంలో వైభవంగా నవరాత్రి పూజలు

రాపూరు (నెల్లూరు), సెప్టెంబరు 30 ప్రభాత వార్త: ప్రముఖ పుణ్యక్షేత్రమైన పెంచలకోనలోని శ్రీ మాతృదేవి విశ్వశాంతి ఆశ్రమంలోని మణిద్వీప మహాసంస్థానంలో దేవి నవరాత్రి పూజలు అత్యంత వైభవంగా ఆశ్రమ వ్యవస్థాపకురాలు భగవతి కరుణామయి శ్రీశ్రీశ్రీ విజయే శ్వరీ దేవి నిర్వహిస్తున్నారు. దేవి నవరాత్రి ఉత్సవాలలో 9వ రోజైన మంగళవారం ఉదయం 5 గంటలకు గర్భాలయంలోని శ్రీ లలితాంబికా దేవి, శ్రీ మహాలక్ష్మీదేవి, శ్రీ మహా సరస్వతీ దేవిలకు, శ్రీ మహాగణపతి, శ్రీ సుబ్ర మణ్యేశ్వరల స్వాములకు ఆశ్రమ వ్యవస్థాపకురాలు భగవతి కరుణామయి శ్రీశ్రీశ్రీ విజయే శ్వరీ దేవి తన స్వహస్తాలతో అభిషేకాలు, విశేష అర్చనలు, మహా మంగళహారతులు నిర్వహించి, భక్తులకు దేవి నవరాత్రుల ప్రాముఖ్యతను అను గ్రహ బాషణం చేశారు. పెద్ద ఎత్తున భక్తులు పాల్గొని ముగ్గురమ్మలను దర్శించుకున్నారు.

పాఠశాలలకు లక్ష నోట్ పుస్తకాలు విరాళం

విజయవాడ, సెప్టెంబరు 30 ప్రభాతవార్త ప్రతినిధి: డాక్టర్ సర్వేపల్లి రాధాకృష్ణన్ విద్యార్థి మిత్ర కిట్ పథకానికి హైదరాబాద్‌కు చెందిన కేఎల్ఎస్ఆర్ ఇన్ ప్రాటెక్ లిమిటెడ్ సుమారు రూ.40 లక్షల విలువైన లక్ష నోట్ పుస్తకాలు, పెన్నులను విరాళంగా అందించింది. ప్రభుత్వ పాఠశాలల విద్యార్థులకు వీటిని అందజేయనున్నారు. ఈ మేరకు నోట్ పుస్తకాల పంపిణీని విద్య, ఐటీ శాఖల మంత్రి నారా లోకేష్ లాంఛనంగా ప్రారంభించారు. పుస్తకాల ట్రక్‌ను జెండా ఊపి ప్రారంభించారు. ఈ కార్యక్రమంలో ఎమ్మెల్సీ బీద రవిచంద్ర యాదవ్‌తో పాటు కేఎల్ఎస్ఆర్ ఇన్‌ఫ్రా టెక్ లిమిటెడ్ ఎండీ కేఎల్ శ్రీధర్ రెడ్డి, డైరెక్టర్ కే.ప్రీతమ్ రెడ్డి, సమగ్ర శిక్ష స్టేట్ ప్రాజెక్టు డైరక్టర్ బి.శ్రీనివాసరావు పాల్గొన్నారు.

ఉపాధి హామీలో కొత్త నిబంధనలు

- కూలీలకు ఇ-కెవైసి, ఆధార్ లింక్
- చిత్తూరు, కర్నూలు జిల్లాల్లో పైలట్ ప్రాజెక్టుగా నేటి నుంచి అమలు

కుప్పం, సెప్టెంబర్ 30 ప్రభాతవార్త: వలసల నివారణ, పేదలకు ఉపాధి కల్పించే నిమిత్తం కేంద్ర, రాష్ట్ర ప్రభుత్వాలు జాతీయ గ్రామీణ ఉపాధిహామీ పథకాన్ని ప్రతిష్టాత్మకంగా అమలు చేస్తున్న విషయం విదితమే. ఈ పథకం అమలులో కేంద్ర ప్రభుత్వం కొత్త నిబంధనల అమలుకు ఆయా రాష్ట్రాలకు సూచించింది. ఈ నేపథ్యంలో ఆంధ్రప్రదేశ్ రాష్ట్రంలో చిత్తూరు, కర్నూలు జిల్లాలు ఈ నూతన నిబంధనల అమలు పైలట్ ప్రాజెక్టు కింద ఎంపికయ్యాయి. అక్టోబర్ 1 నుంచి ఈ కొత్త నిబంధనలు ఈ రెండు జిల్లాల్లో అమలవుతాయి. తదనంతరం అన్ని జిల్లాల్లో అమలుచేస్తారు. ప్రధాన ంగా ఈ పథకంలో పనిచేస్తున్న ఉపాధి హామీ కూలీలకు సంబంధించి ఇ-కెవైసి తీసుకుని వారి ఆధార్ కార్డుతో లి ంక్‌చేస్తారు. తద్వారా ఎవరైతే ఇకెవైసి చేయించుకున్నారో ఆయా కూలీలు మా త్రమే క్షేత్రస్థాయిలో పనులు చేపట్టాల్సి ఉంటుంది. తద్వారా జాబ్‌కార్డులు పొందిన, ఇ కెవైసి చేయించుకున్న కూలీలే పనులు చేపడతారు. దీంతో అక్రమాలకు చెక్ పెట్టే అవకాశం ఉంటుంది. ఒకరి బదులు మరొకరు కూలీలుగా పనిచేసే అవకాశం ఉండదు. ఇందుకు ఉపాధి యాప్ కూడా అంగీకరించదు. అలా వచ్చి పనులు చేసేవారికి కూలీనగదు చెల్లించరు. రాష్ట్రంలో సుమారు 70లక్షలకు పైగా ఉపాధి కూలీలకు జాబ్‌కార్డులు ఇదివరకే మంజూరు చేశారని సమాచారం. అయితే జాబ్ కార్డులు పొందిన కూలీలంతా పలుచోట్ల పనులకు హాజరు కావడం లేదని ప్రభుత్వాలు గుర్తించాయి. ఈ నేపథ్యంలో కేంద్ర ప్రభుత్వం కొత్త నిబంధనల అమలుకు గ్రీన్ సిగ్నల్ ఇచ్చింది. దీంతో బుధవారం నుంచి చిత్తూరు, కర్నూలు జిల్లాల్లో ఈ నిబంధనలను అధికారులు అమలు చేయనున్నారు.

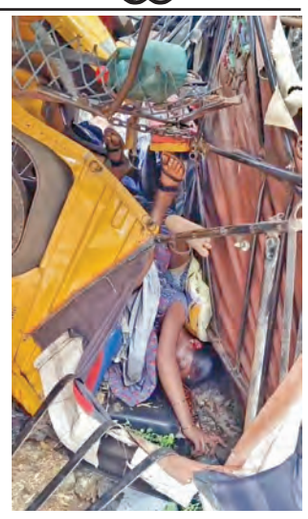

పండుగ బట్టలు కొని తిరిగివెళ్తూ...

ఆటోను ఢీకొన్న బియ్యం లారీ ముగ్గురు దుర్మరణం

పత్తికొండ, సెప్టెంబరు 30 ప్రభాత వార్త: కర్నూలు జిల్లా పత్తికొండలో ఆగి ఉన్న ఆటోను వెనుక నుండి బియ్యం లారీ ఢీ కొంది. దీంతో ముక్కెళ్ళ గ్రామానికి చెందిన భూమిక (36), శిరీష(65), నిఖిత(3) మృతి చెందారు. మంగళవారం పత్తికొండలో పండుగ బట్టలు, సరుకులు తీసుకొని స్వగ్రామం ముక్కెళ్ళకు వెళ్ళడానికి ఆటోలో కూర్చున్నారు. ఇంతలో ఆ ఆటోని లారీ రూపంలో మృత్యువు కబళించింది. కళ్ళ ముందరే ఘటన చోటుచేసుకోవడం, ముగ్గురు మృతి చెందిన వార్త దావానంలా గ్రామానికి చేరడంతో విషాదఛాయలు అలుము కున్నాయి. కుటుంబ సభ్యులు, బంధువుల రోదనలు మిన్నంటాయి. పోలీసులు కేసు నమోదు చేసి దర్యాప్తు చేపట్టారు.

ప్రజాస్వామ్యాన్ని ఈసీ పరిరక్షించాలి

అనంతపురం, సెప్టెంబర్ 30 ప్రభాతవార్త బ్యూరో: కేంద్ర ఎన్నికల కమిషన్ పాల దర్శకంగా, జవాబుదారీతనంగా మెలగాలని, ప్రజాస్వామ్యాన్ని పరిరక్షించాలి, రాజకీయాల తో భాగస్వామ్యం కాకూడదని జనవిజ్ఞాన వేదిక జాతీయ నాయకులు డాక్టర్ వెన్నపూస బ్రహ్మారెడ్డి అభిప్రాయ పడ్డారు. మంగళవారం స్థానిక పెన్షనర్స్ భవన్‌లో ప్రజాస్వామ్య పరిరక్షణ ఐక్యవేదిక ఆధ్వర్యంలో ఎన్నికల కమిషన్ పనితీరుపై అవగాహన కార్యక్రమం నిర్వహించారు. కార్యక్రమానికి జిల్లా అధ్యక్షులు కె.అల్తాఫ్ అధ్యక్షత వహించగా ప్రజాస్వామ్య పరిరక్షణ ఐక్యవేదిక రాష్ట్ర అధ్యక్షుడు ఎం.రామకృష్ణారెడ్డి, జెవివి రాష్ట్ర అధ్యక్షుడు గోపాల్ నాయక్, ఇస్మాయిల్, జైభారత్ సంస్థ నాయకులు కుల్లాయప్ప అతిథులుగా పాల్గొన్నారు. వక్తలు మాట్లా డుతూ ఎన్నికల వ్యవస్థ అనేక ఆరోపణలు ఎదుర్కొంటూ అస్తవ్యస్తంగా తయారైందని ఆరోపించారు. తద్వారా నేపాల్, బంగ్లాదేశ్, శ్రీలంక లాంటి పరిణామాలను భవిష్యత్తులో చవిచూసే ప్రమాదం ఉన్నదని ఆందోళన వ్యక్తం చేశారు. ఈ కార్యక్రమంలో ఐక్యవేదిక నాయకులు సాంబశివుడు, సుబ్బరాయుడు, టివి రెడ్డి, ఎస్సీ, ఎస్టీ సంఘాల ఐక్యవేదిక నాయకులు సాకే హరి, ఓపిడిఆర్ నాయకులు జి.సి. ప్రకాష్, రాయలసీమ విద్యావంతుల వేదిక నాయకులు వెంకటేష్, చంద్రప్ప, రాందాసు, లక్ష్మి, ప్రజాసంఘాల నాయకులు డాక్టర్ శంకర్ గౌడ్, భీమన్న, బయపరెడ్డి, తరిమెల రాజు, కసిరెడ్డి శ్రీనివాస్‌రెడ్డి, రాహుల్, టి.యన్.రసూల్, కవులు షేక్ రియాజుద్దీన్, డాక్టర్ అంకె రామలింగయ్య, ఫణిభూషణ్, రోగప్ప పాల్గొన్నారు.

సచివాలయ ఉద్యోగుల సమస్యల

పరిష్కారానికి చర్యలు

విజయవాడ, సెప్టెంబరు 30 ప్రభాతవార్త ప్రతినిధి: గ్రామ, వార్డు సచివాలయ ఉద్యోగులు ఎదుర్కొంటున్న సమస్యల పరిష్కారానికి చర్యలు తీసుకుంటున్నామని మంగళవారం ఆ ఉద్యోగుల సంచాలకులు ఎమ్. శివప్రసాద్ ఒక ప్రకటనలో తెలి పారు. తమ సమస్యలను పరిష్కరించాలని జెఎసి నేతలు గ్రామ, వార్డు సచివాలయ కార్యదర్శిని కోరామని, ప్రభుత్వం తరపున గ్రామ, వార్డు సచివాలయ కార్యదర్శి సానుకూలంగా స్పందించారని శివప్రసాద్ తెలిపారు. ప్రభుత్వం సానుకూల దృక్పథాన్ని అనుసరించి గ్రామ, వార్డు సచివాలయ ఉద్యోగులందరూ తమ విధులకు హాజరై ప్రభుత్వ కార్యక్రమాలకు ఎలాంటి ఆటంకము లేకుండా సక్రమంగా నిర్వహించాలని కోరారు.

శ్రీదుర్గమ్మ భక్తులకు

అలుపెరగని సేవలు

విజయవాడ, సెప్టెంబరు 30 ప్రభాతవార్త ప్రతినిధి: బెజవాడ ఇంద్రకీలాద్రి దసరా నవరాత్రులలో అమ్మవారి దర్శనానికి మన రాష్ట్రం నుంచే కాక దేశంలోని సుదూర ప్రాంతాల నుంచి తరలివస్తున్న భక్తులకు అవసరమైన సేవలందించడానికి దేవస్థానం, జిల్లా యంత్రాంగం, స్వచ్ఛంద సంస్థలతో కలిసి పలు ఏర్పాట్లు చేశాయి. చిన్నారులకు వేడి పాలు, బిస్కెట్లు అందిస్తున్నారు. రద్దీగా ఉండే క్యూలైన్లలో ప్రతి ఒక్కరికి అందేలా విశేష కృషి చేస్తున్నారు. మొదటి ఎనిమిది రోజులలో 1,75,000 బిస్కెట్ ప్యాకెట్లను, మూడు లక్షల అరవై వేల మజ్జిగ ప్యాకెట్లను పంపిణీ చేశారు. 6,600 లీటర్ల పాలను 70 వేల కప్పుల ద్వారా భక్తులకు అందించారు. భక్తులకు 8 రోజులలో 35 లక్షల మంచినీటి సీసాలు పంపిణీ చేశారు. వృద్ధులు, దివ్యాంగులకు దర్శనంలో ఇబ్బందులు కలగకుండా బ్యాటరీ కార్లు, చక్రాల కుర్చీలు ఏర్పాటు చేశారు. అధికార యంత్రాంగంతో పాటు వందలాది మంది సేవకులు స్వచ్ఛందంగా రేయింబవళ్లు భక్తులకు సేవలందిస్తున్నారు. జిల్లా కలెక్టర్ లక్ష్మీశ చైర్మన్‌గా ఉండే రెడ్ క్రాస్ సంస్థ రోజుకు మూడు షిఫ్టుల్లో వృద్ధులకు, దివ్యాంగులకు సేవలందిస్తోంది. అటు పోలీసు యంత్రాంగం "సేవాదళ్" పేరిట ఒక బృందాన్ని ఏర్పాటు చేసి భక్తులకు సాయపడుతోంది. హెల్పింగ్ హ్యాండ్స్ స్వచ్ఛంద సంస్థ భక్తులకు పాలు అందించడంలో చురుకైన పాత్ర పోషిస్తోంది. లిటిల్ హ్యాండ్స్ స్వచ్ఛంద సంస్థకు చెందిన "శక్తి సేవ" వాలంటీర్లు దేవాలయంలోని వివిధ విభాగాలలో సేవలందిస్తున్నారు. నగరపాలక సంస్థ కు చెందిన 1490 మంది పారిశుద్ధ్య కార్మికులు వివిధ ప్రాంతాలలో సేవలందిస్తున్నారు. దేవాలయ ప్రాంగణంలోని మరుగుదొడ్లను పరిశుభ్రంగా ఉంచుతూ భక్తుల మన్ననలు పొందుతున్నారు. రేయింబవళ్లు అలుపెరగకుండా అందిస్తున్న సేవలపై భక్తులు కృతజ్ఞతలు తెలియజేస్తున్నారు.

ర్యాష్ డ్రైవింగ్ చేస్తున్న మైనర్లకు హోంమంత్రి అనిత క్లాస్!

విజయనగరం, సెప్టెంబర్ 30 ప్రభాతవార్త ప్రతినిధి: విజయనగరం జిల్లా చింతలవలసలోని 5వ బెటాలియన్ సమీపంలో ర్యాష్ డ్రైవింగ్ చేస్తున్న మైనర్లను హోంమంత్రి వంగలపూడి అనిత గమనించారు. తన కాన్వాయ్‌ను అక్కడే ఆపించి, మైనర్లను సుతిమెత్తగా మందలించారు. వాహనాలను చట్టవిరుద్ధంగా మైనర్లకు ఇవ్వడం నేరమని గుర్తు చేసిన హోంమంత్రి, ఈ ఘటనను తల్లిదండ్రులకు తెలియజేయాలంటూ పోలీసులను ఆదేశించారు. ఈ సందర్భంగా హోంమంత్రి అనిత మాట్లాడుతూ వాహనాలను నడిపే వయస్సు రాకముందే పిల్లలకు స్కూటీలు, బైకులు ఇవ్వడం వల్ల వారు తమ ప్రాణాలను ప్రమాదంలోకి నెట్టుకుంటున్నారన్నారు. ఇది కేవలం ఒకరి వ్యక్తిగత సమస్య కాదని, సమాజంలోని రహదారి భద్రతకు ముప్పుగా మారుతుందని ఆమె వ్యాఖ్యానించారు. తల్లిదండ్రులు తమ పిల్లలకు వాహనాలు ఇచ్చే విషయంలో చట్ట నిబంధనలు, ట్రాఫిక్ రూల్స్ పాటించాలని ఆమె సూచించారు.

BAJAJ FINSERV

బంగారు ఆభరణాల వేలం కోసం దిన పత్రిక ప్రకటన

బజాజ్ ఫైనాన్స్ లిమిటెడ్

రిజిస్టర్డ్ కార్యాలయం: ముంబయి-పూణె రోడ్డు, అకుర్డి, పూణె - 411035

గోల్డ్ లోన్ పొందే సమయంలో, ఆయా రుణ ఖాతాలలో మరియు రుణ మొత్తాన్ని చెల్లించలేకపోయిన డీఫాల్టర్స్ లేదా కావలసిన లాభాన్ని కేటాయించడంలో విఫలమైనవారు, నోటీసులను పునరావృతంచేసినా కూడా రుణగ్రహీతలుచే సెక్యూరిటీగా ఉంచబడిన గోల్డ్ జ్యువెలరీ "యథాతథంగా" మరియు "ఎక్కడైతే మరియు ఎలా ఉందో దాని ఆధారంగా" వేలం వేయబడుతుందని ఇందుమూలముగా బీఎఫ్ఎల్ సంబంధిత రుణగ్రహీతలకు మరియు సాధారణ ప్రజానీకానికి తెలియచేస్తోంది. బిడ్డర్స్ ఈ క్రింది నియమాలను అనుసరించాలని అభ్యర్థిస్తున్నాము:

(a) ప్రకటన గురించి పూర్తి వివరాలు తెలుసుకోవడానికి (లోన్, జ్యువెలరీ, స్థూల బరువు, ప్రదేశం మరియు వేలం వేసే తేదీ) ప్రక్కన ఉన్న QR కోడ్ స్కాన్ చేయాలి;

(b) ఈ ప్రకటనకు సంబంధించిన బిడ్డర్ నియమాలు, షరతులు గురించి పూర్తిగా చదవడానికి ("నియమాలు & షరతులు") వెబ్‌లింక్ http://172.30.1.235:3000/?W0UB2QG9WU పై క్లిక్ చేయాలి;

(c) నియమాలు & షరతులు అర్థం చేసుకోవడానికి, తదువరి ధరావతు సొమ్ము రూ.25,000/- ను వేలం వేసే తేదీ నాడు లేదా అంతకు ముందు ఫండ్ ట్రాన్స్‌ఫర్ (ఎన్ఈఎఫ్‌టీ/ఆర్‌టీజీఎస్/బజాజ్ గోల్డ్ అక్షన్ యాప్) ద్వారా డిపాజిట్ చేయడానికి;

(d) ఉదయం 10 గంటలకు వేలం వేసే వేదిక వద్దకు వ్యక్తిగతంగా హాజరవ్వాలి; మరియు

(e) వేలం వేసే వేదిక వద్దకు తమ చెల్లుబాటయ్యే గుర్తింపు & చిరునామాను తీసుకురావాలి.

(f) వేలం వేసే వేదిక వద్ద తమ చెల్లుబాటయ్యే గుర్తింపు మరియు చిరునామా ప్రూఫ్ తీసుకువెళ్లాలి వేలం వేసే తేదీ నాడు మధ్యాహ్నం 12 గంటలు తరువాత వేలం వేసే ప్రక్రియలో పాల్గొనడానికి బిడ్డర్స్ అనుమతించబడరు.

(g) ఎర్నెస్ట్ మనీ డిపాజిట్ (EMD) చెల్లింపు తరువాత కూడా నిర్దేశించబడిన టైమ్ పరిమితి లోగా పాల్గొనని బిడ్డర్స్ ను తిరస్కరించడానికి లేదా అనుమతించడానికి బ్రాంచ్ మేనేజర్/వేలందారుకు హక్కు గలదు.

వేదికలో మరియు వేలం వేసే తేదీలో ఏవైనా మార్పులు ఉంటే, వేలం వేసే వేదిక వద్ద ప్రదర్శించబడతాయి. మీరు బిడ్ సమర్పించడం పైన చెప్పిన నియమాలను మీరు ఆమోదించినట్లుగా భావించబడుతుంది. ప్రజా వేలం సేల్‌ను రద్దు చేయడం/ఆపు చేయడం చేసినట్లయితే బీఎఫ్ఎల్ రుణగ్రహీత (లు) యొక్క విషయంలో కూడా ప్రైవేట్ సేల్ ద్వారా జ్యువెలరీని విక్రయించే హక్కు బీఎఫ్ఎల్ కు ఉంది. మీకు ఏవైనా సందేహాలు ఉంటే మీరు మమ్మల్ని ఈ మెయిల్ ఐడీ పై సంప్రదించవచ్చు - gold.auction@bajajfinserv.in

TORCG

నన్ను స్కాన్ చేయండి

(10-11-25) అనకపల్లి - భార్గవి ప్లాజా; PBV8SGL13561572, 13713176, 13757381. అనంతపుర్ - కల్యాణ్‌దుర్గ్ రోడ్; PIV9SGL13757728, 13779448. అనంతపుర్ - సుభాష్ రోడ్; PGA7SGL13406290, 13442827, 13575962, 13605135, 13619241, 13697610, 13696490, 13716691, 13776279. బద్వేల్ - ఫోర్ రోడ్ సర్కుల్; PJU6SGL13460343, 13639577, 13657187. బొబ్బిలి - పెద్ద బజార్ మైన్ రోడ్; PKI4SGL13801625. చీరాల - సంత బజార్; PEJ9SGL13409515, 13639464, 13822429. (11-11-25) గుడివాడ - చిజిఎల్; P563SGL11932377, 11936008, 12037615, 13648715, 13742738, 13776421. హిందూపూర్ - ధన లక్ష్మి రోడ్; PEG4SGL13442241, 13441837, 13477937, 13496762, 13504858, 13547682, 13548520, 13550063, 13597433, 13624907, 13658771, 13773270, 13801425. జంగారెడ్డిగూడెం - ఏలూరు మైన్ రోడ్; PGH1SGL13774788. కదిరి - ఎన్‌టీఆర్ సర్కుల్; PIW8SGL13492348, 13617920. మదనపల్లె - ఎన్‌టీఆర్ సర్కుల్; PEG6SGL13404838, 13458566, 13542860, 13543131, 13683429. నందిగామ - మైన్ రోడ్; PLN1SGL13695757, 13827422, 13822422. నంద్యాల - శ్రీనివాస్ నగర్; PE01SGL13696981, 13774587. (12-11-25): కడప - భాగ్యనగర్ కాలోనీ; PGA9SGL13784626. కాకినాడ - జగన్నాయకిపూర్; PBW1SGL13405421. నరసారావుపేట్ - అరుండేల్ పేట్; PE02SGL13542493. నర్సీపట్నం - మైన్ రోడ్; PIW7SGL13463951, 13807683. నెల్లూర్ - బీజీఎల్; P468SGL13715174. నెల్లూర్ - కనకమహల్ సెంటర్; P19ISGL13406782, 13629581. నెల్లూర్ - నవాబ్‌పేట్; PXB4SGL13550900, 13631174, 13618891, 13679720, 13721478, 13746284, 13816778. నెల్లూర్ - వేదయపాలెం; PXB5SGL13441144, 13581927. నెల్లూర్ అర్బంకి - బస్ స్టాండ్ సెంటర్; PEJ8SGL13409099, 13441346, 13530779, 13662459, 13698294. (13-11-25): పీలేరు - కడప రోడ్; PEG3SGL13443632. పొన్నూర్ - బస్ స్టాండ్; PLN2SGL13542945, 13746962. రైల్వే - కోడూరు నేతాజీ రోడ్; PGC5SGL13426577, 13574140, 13620135, 13619044, 13676214, 13739159, 13755182. రాయచోటి - బంగ్లా రోడ్; PBW4SGL13466800, 13512713, 13533561, 13549707, 13544764, 13561002, 13589593, 13629683, 13665655, 13678051, 13744678, 13781482, 13806352, 13826029. శ్రీకాకుళం - రామలక్ష్మణ్ జంక్షన్; PBW5SGL13432853. శ్రీకాళహస్తి - మైన్ రోడ్; PGC6SGL13444655, 13491841, 13592643, 13660258, 13720997. సూళ్లూరుపేట - పాండు రంగ స్ట్రీట్; PBW7SGL13458560, 13543766, 13595555. (14-11-25) తాడిపత్రి - యల్లనూర్ రోడ్; PBW8SGL13406990, 13441118, 13444393, 13459469, 13476419, 13527873, 13550829, 13637331, 13697270, 13736930. తెనాలి - గాంధీ చౌక్; PEK2SGL13700545. తగరపువలస - భీమిలి రోడ్; PIW6SGL13431094, 13449453, 13715776. తిరుపతి - బైరాగి పట్టెడ; PMB8SGL13582070. తిరుపతి - బీజీఎల్; P442SGL13641339, 13738998, 13804032. తిరుపతి - కోర్లగుంట; PNB1SGL13624003. తిరుపతి - ఆర్‌సీ రోడ్; PNB2SGL13411678. (17-11-25) తిరుపతి - తిలక్ రోడ్; PMB9SGL13780189, 13780369. తుని - సినిమా రోడ్; PBW9SGL13607273, 13666360. విజయవాడ - అజిత్ సింహ నగర్; PLB9SGL13604113, 13820557. విజయవాడ - భవానీపురం; PMB1SGL13450231, 13698652, 13742855, 13780034. విజయవాడ - చిట్టీ నగర్; PMB3SGL13528320, 13607970, 13619223. విజయవాడ - ఇబ్రాహింపట్నం; PMB6SGL13563257, 13701609, 13757270. విజయవాడ - మోఘల్‌రాజ్‌పురం; PGA8SGL13579523. విజయవాడ - రామవరప్పాడు; PMB5SGL13681933. (18-11-25): శృంగవరపు - కోట; PBW6SGL13575423. వైజాగ్ - అక్కయ్యపాలెం; PI90SGL13478032. వైజాగ్ - బీజీఎల్; P408SGL13444052, 13607186. వైజాగ్ - ద్వారకానగర్; PI52SGL13462227, 13473171, 13655350, 13719512, 13757002. వైజాగ్ - గోపాల్పట్నం; PB91SGL13449446, 13458901, 13648127, 13684621, 13679965, 13738227, 13761204, 13761542. 13800430. వైజాగ్ - హెచ్‌పీ కాలోనీ; PI58SGL13458949, 13745287, 13818227. వైజాగ్ - కంచర పాలెం; PI54SGL13530188, 13666691, 13762362, 13780224. వైజాగ్ - కూర్మన్నపాలెం; PI57SGL13623477, 13621876, 13680836. (19-11-25) వైజాగ్ - మధురవాడ; PI93SGL13458846, 13579288, 13661569, 13656038, 13759232. వైజాగ్ - ఎన్ఏడీ జంక్షన్; PI94SGL13404545, 13442663. వైజాగ్ - కొత్త గాజువాక; PI53SGL13441155, 13561782, 13677552, 13741412, 13740580, 13785393. వైజాగ్ - పాత గాజువాక; PB47SGL13534827. వైజాగ్ - పెందుర్తి; PI92SGL13457396, 13547769, 13563783, 13638235, 13685939, 13714673, 13737328, 13743594, 13776678, 13817561. వైజాగ్ - రవీంద్ర నగర్; PI95SGL13509625, 13645216, 13736932, 13756140, 13779765, 13778388. విజయనగరం - ఫోర్ట్ ఏ జీ రోడ్; PBX1SGL13472969, 13558406, 13807161, 13827582. విజయనగరం - ఎంజీ రోడ్; PCZ4SGL13403011, 13586890, 13694616, 13717662.

బజాజ్ ఫైనాన్స్ లిమిటెడ్

పూజల కోసం తిరుణ్ణామలైకు వెళ్తే

రక్షకభటులే కాటేశారు

శ్రీకాళహస్తి, సెప్టెంబర్ 30 ప్రభాతవార్త: తిరుపతి జిల్లా శ్రీకాళహస్తికి చెందిన ఇద్దరు యువతులు తిరుణ్ణామలై(అరుణాచలం)లో వెలసిన అగ్నిలింగం దర్శనానికి వెళ్ళినారు. అక్కడ ఇద్దరు కానిస్టేబుల్స్ వారిని అటకాయించి అత్యాచారానికి పాల్పడినట్లు మంగళవారం సాయంత్రం తిరుపతి జిల్లా ఎస్‌పికి కూడా సమాచారం అందినట్లు తెలిసింది. ఆ యువతులు శ్రీకాళహస్తికి చెందిన వారుగా భావిస్తున్నారు. వివరాలు ఇలా ఉన్నాయి. ఇటీవల తిరుణ్ణామలైకు పౌర్ణమి సందర్భంగానే కాకుండా సాధారణ రోజుల్లో కూడా తిరుపతి జిల్లా నుంచి తండోపతండాలుగా మహిళా భక్తులు తరలి వెళుతున్నారు. ఈ నేపథ్యంలో శ్రీకాళహస్తికి చెందిన తల్లి, కూతురు తిరుణ్ణామలై ఆలయానికి వెళ్ళి వారిని గస్తీలో ఉన్న కానిస్టేబుల్స్ సురేష్‌రాజ్, సుందర్‌లు వారిని భయపెట్టి అత్యాచారానికి పాల్పడినట్లు సమాచారం అందింది. బాధిత మహిళలు స్థానిక పోలీస్ స్టేషన్‌కెళ్లి ఫిర్యాదు చేయగా, కేసు నమోదు చేసినట్లు సమాచారం. అత్యాచారానికి పాల్పడిన కానిస్టేబుల్స్‌ను అదుపులో తీసుకొని విచారిస్తున్నారు. బాధితురాళ్లను వైద్య పరీక్షల నిమిత్తం ఆస్పత్రిలో చేర్చారు. ఈ సంఘటనకు సంబంధించి వేలూరు సారాకా డిఐజి, తిరుణ్ణామలై ఎస్‌పి సుధాకర్, అసిస్టెంట్ పోలీసు సూపరింటెండెంట్ సతీష్ ఆస్పత్రికి వెళ్ళి బాధితురాల నుంచి వివరాలు సేకరించారు. ఈ సంఘటనను తమిళనాడు పోలీసులు సీరియస్‌గా తీసుకుని దర్యాప్తు చేస్తున్నారు.

ప్రేమికుడి ఎదుటే మైనర్‌పై గ్యాంగ్ రేప్

అత్యాచారం కేసు వివరాలు వెల్లడిస్తున్న డిఎస్పీ సాయినాథ్

చిత్తూరు, సెప్టెంబర్ 30 ప్రభాతవార్త: జిల్లా కేంద్రం చిత్తూరు మురకంబట్టుకు సమీపంలోని నగరవనంలో ఓ మైనర్‌పై ముగ్గురు యువకులు అత్యాచారం చేశారు. ప్రేమికుడి ఎదుటే మైనర్ బాలికను బెదిరించి ఒకరి తరువాత ఒకరు అత్యాచారం చేశారు. ఈ ఘటన సెప్టెంబర్ 25వ తేదీ జరుగగ

జపాన్ ఓపెన్ ఛాంపియన్ అల్కరాజ్

న్యూఢిల్లీ: జపాన్ ఓపెన్ 2025 ఛాంపియన్‌గా కార్లోస్ అల్కరాజ్ నిలిచాడు. ఫైనల్లో టేలర్ ఫ్రిట్జ్‌ను ఓడించి 8వ టైటిల్ గెలుచుకున్నాడు. ఈ విజయంతో ఈ నెలలో శాన్ ఫ్రాన్సిస్కోలో జరిగిన లావర్ కప్‌లో ఫ్రిట్జ్ చేతిలో జరిగిన అద్భుత ఓటమికి అల్కరాజ్ ప్రతీకారం తీర్చుకున్నాడు. మంగళవారం జరిగిన జపాన్ ఓపెన్ ఫైనల్‌లో ప్రపంచ నంబర్ వన్ అల్కరాజ్ 6-4, 6-4 తేడాతో టేలర్ ఫ్రిట్జ్‌ను ఓడించాడు. ఆరుసార్లు గ్రాండ్ స్లామ్ ఛాంపియన్ అయిన ఈ ఆటగాడు త్వరగా 4-1 ఆధిక్యాన్ని సాధించాడు. దీనితో ఫ్రిట్జ్ నిరాశతో తన రాకెట్‌ను నేలపై పడేశాడు. అల్కరాజ్ తర్వాత సర్వ్‌లో కొద్దిసేపు తడబడినప్పటికీ, అతను తన మొదటి టోక్యో టైటిల్‌ను గెలుచుకున్నాడు.

ప్రో కబడ్డీ లీగ్‌లో గుజరాత్, ఢిల్లీ చిరస్మరణీయ గెలుపు

న్యూఢిల్లీ: ప్రో కబడ్డీ లీగ్ (ఐపీఎల్) సీజన్ 12లో గుజరాత్ జెయింట్స్, దబాంగ్ ఢిల్లీ కెసి చిరస్మరణీయ విజయాలను సాధించాయి. జెయింట్స్ జట్టు తమ ఐదు మ్యాచ్‌ల పరాజయ పరంపరను 33-27 తేడాతో యుపి యోధాస్‌పై విజయంతో ముగించింది. మొహమ్మదెజా షాడ్లోయి, అంకిత్ దహియా కీలక ప్రదర్శనలు గుజరాత్ తొలి దశలోనే వెనుకబడిన తర్వాత మ్యాచ్‌ను తన ఆధిక్యంలోకి తీసుకెళ్లాయి. షాడ్లోయ్ రైడ్ ఆల్ అవుట్ చేసి హాఫ్ టైం స్కోరును 21-16తో ఐదు పాయింట్లు పెంచే ముందు టోన్‌ను సెట్ చేసింది. భవానీ రాజ్‌పుత్ చివరి సూపర్ రైడ్ అంతరాన్ని 29-26కి తగ్గించినప్పటికీ, దహియా నిర్ణయాత్మక టాకిల్స్, షాడ్లోయ్ చివరి మల్టీపాయింట్ రైడ్ అవసరమైన ఆరు పాయింట్ల విజయాన్ని నిర్ధారించాయి. కాగా రెండవ మ్యాచ్‌లో, టేబుల్‌టాపర్స్ దబాంగ్ ఢిల్లీ కెసి డిఫెండింగ్ ఛాంపియన్స్ హర్యానా స్టీలర్స్‌పై 38-37 తేడాతో విజయం సాధించింది. అషు మాలిక్ తన 100వ పికెఎల్ ప్రదర్శనలో సూపర్ 10తో ముందుండి నడిపించగా, ఫజెల్ అట్రాచలి డిఫెన్స్‌ను బలోపేతం చేశాడు. మూడవ క్వార్టర్‌లో ఢిల్లీ రెండు ఆల్ అవుట్‌లను సాధించి 30-19తో ఆధిక్యాన్ని నెలకొల్పింది. వినయ్ 18 రైడ్ పాయింట్లు, జైదీప్ హై ఫైవ్ ద్వారా హర్యానా ఉత్సాహంగా పునరాగమనం చేసింది, చివరి నిమిషాల్లో లోటును కేవలం రెండుకు తగ్గించింది. నీరజ్ నర్వాల్ కౌంటర్ మరియు కీలకమైన ఫైనల్ టాకిల్ ఢిల్లీకి సీజన్‌లో ఎనిమిదో విజయం కోసం నిలుపుకునేలా చేసింది.

జపాన్ ఓపెన్.. రన్నరప్‌గా బోపన్న జోడీ

ఫ్రాన్స్ చేతిలో 5-7 తేడాతో ఓటమి

న్యూఢిల్లీ: జపాన్ ఓపెన్ టెన్నిస్ ఛాంపియన్‌షిప్ ఫైనల్‌ల్లో రోహన్ బోపన్న మరియు అతని జపాన్ భాగస్వామి టకేరు యుజుకి ఓటమిపాలై రన్నరప్‌గా నిలిచారు. టోక్యోలో జరిగిన వైల్డ్‌కార్డ్ ద్వయం కోసం డ్రీమ్ రన్ రెండవ సీడ్ హ్యూగో నైస్ (మొనాకో)-ఎడ్వర్డ్ రోజర్‌వాస్సెలిన్ (ఫ్రాన్స్) చేతిలో 5-7, 5-7 తేడాతో ఓడిపోయింది. ఈ మ్యాచ్‌లో గట్టి పోటీ ఎదురై అనేక బ్రేక్ పాయింట్లు, సుదీర్ఘ ర్యాలీలు జరిగాయి. కానీ నైస్ మరియు రోజర్‌వాస్సెలిన్ అనుభవం మరియు స్థిరత్వం చివరికి గెలుపును తెచ్చిపెట్టాయి.

క్వార్టర్ ఫైనల్స్‌లో వారు మూడవ సీడ్ మాక్సిమో గొంజాలెజ్ (అర్జెంటీనా) మరియు ఆండ్రెస్ మోల్టెని (అర్జెంటీనా) లను 7-6(5), 7-6(4) తేడాతో ఓడించారు. సెమీఫైనల్ మ్యాచ్ మరో నాటకీయ థ్రిల్లర్‌గా సాగింది. వారు టాప్ సీడ్స్, యుఎస్‌ఎకు చెందిన క్రిస్టియన్ హారిసన్ మరియు ఇవాన్ కింగ్‌లను 4-6, 6-3, 1-0 (18-16) తేడాతో ఓడించి మూడు మ్యాచ్ పాయింట్లను కాపాడుకున్నారు. 43 ఏళ్ల వయసులో ఆస్ట్రేలియన్ ఓపెన్ మరియు మయామి మాస్టర్స్ టైటిళ్లను గెలుచుకున్న ఈ భారత స్టార్, ఇప్పుడు 64 కెరీర్ టూర్‌లెవల్ ఫైనల్స్‌కు చేరుకున్నాడు. మరియు 26 ఎటిపి డబుల్స్ టైటిళ్లతో సహా 537 టూర్‌లెవల్ డబుల్స్ విజయాలను సాధించాడు.

వెస్టిండీస్ సిరీస్‌లో టీమిండియా నుంచి 11 మంది ఔట్

ఛాంపియన్ టీమ్‌లో నలుగురికే ఛాన్స్

న్యూఢిల్లీ: ఆసియా కప్ 2025 గెలిచిన తర్వాత టీమిండియా ఇప్పుడు స్వదేశంలో కొత్త సిరీస్ ఆడటానికి సిద్ధమవుతోంది. ఈ సిరీస్ కోసం భారత జట్టు జట్టును ఇటీవల ప్రకటించిన సంగతి తెలిసిందే. ఇందులో ఛాంపియన్ జట్టు నుంచి నలుగురు ఆటగాళ్ళు మాత్రమే బరిలోకి దిగనున్నారు. ఆసియా కప్‌లో విజయం సాధించిన తర్వాత, టీం ఇండియా ఇప్పుడు ప్రపంచ టెస్ట్ ఛాంపియన్‌షిప్‌లో భాగంగా వెస్టిండీస్‌తో జరిగే రెండు టెస్ట్‌ల సిరీస్‌పై దృష్టి పెట్టింది. శుభ్‌మాన్ గిల్ నేతృత్వంలో, యువ, అనుభవజ్ఞులైన ఆటగాళ్ల బృందం అక్టోబర్ 2 నుంచి మైదానంలోకి దిగుతుంది. ఈ సిరీస్ భారత్‌లో జరుగుతుంది. ఇక్కడ కెప్టెన్సీ మాత్రమే కాకుండా ఆటగాళ్లను కూడా అప్‌డేట్ చేస్తారు. వాస్తవానికి ఆసియా కప్ విజేత భారత జట్టు నుంచి నలుగురు ఆటగాళ్ళు మాత్రమే ఈ సిరీస్‌లో ఆడతారు. మిగిలిన 11 మంది ఆటగాళ్ళు భారత టెస్ట్ జట్టులో లేరు. ఈ నలుగురు ఆటగాళ్ళు శుభ్‌మాన్ గిల్, అక్షర్ పటేల్, జస్ప్రీత్ బుమ్రా, కుల్దీప్ యాదవ్. వీరితో పాటు, సూర్యకుమార్ యాదవ్, అభిషేక్ శర్మ, తిలక్ వర్మ, హార్దిక్ పాండ్యా, శివం దుబే, సంజు శాంసన్, హర్షిత్ రాణా, రింకు సింగ్, అర్ష్‌దీప్ సింగ్, వరుణ్ చక్రవర్తి, జితేష్ శర్మ కూడా టెస్ట్ జట్టులో లేరు. ఈ సిరీస్‌లో తొలి మ్యాచ్ అక్టోబర్ 2న అహ్మదాబాద్‌లోని నరేంద్ర మోడీ స్టేడియంలో జరుగుతుంది. రెండవ మ్యాచ్ అక్టోబర్ 10న ఢిల్లీలోని అరుణ్ జైట్లీ స్టేడియంలో ప్రారంభమవుతుంది. ఈ సిరీస్ టీమిండియాకు కీలకం కానుంది. టీమ్ ఇండియా గత ఏడాది న్యూజిలాండ్‌తో జరిగిన చివరి స్వదేశీ టెస్ట్ సిరీస్, అక్కడ భారత జట్టు క్లీన్ స్వీప్‌ను చవిచూసింది. అయితే, ఆ సమయంలో రోహిత్ శర్మ కెప్టెన్‌గా ఉన్నాడు. కానీ ఈ ప్రపంచ టెస్ట్ ఛాంపియన్‌షిప్‌లో శుభ్‌మాన్ గిల్ జట్టుకు నాయకత్వం వహిస్తున్నాడు. వెస్టిండీస్‌తో జరిగే ఈ టెస్ట్ సిరీస్ కోసం టీం ఇండియా జట్టులో శుభ్‌మన్ గిల్ (కెప్టెన్), యశస్వి జైస్వాల్, కేఎల్ రాహుల్, సాయి సుదర్శన్, దేవదత్ పడిక్కల్, ధృవ్ జురెల్ (వికెట్ కీపర్), రవీంద్ర జడేజా (వైస్ కెప్టెన్), వాషింగ్టన్ సుందర్, జస్ప్రీత్ బుమ్రా, అక్షర్ పటేల్, నితీష్ కుమార్ రెడ్డి, ఎన్ జగదీశన్, మహ్మద్ సిరాజ్, ప్రసిద్ధ్ కృష్ణ, కుల్దీప్ యాదవ్ ఉన్నారు.

ఖతార్ క్లాసిక్ స్క్వాష్‌లో అభయ్ ఓటమి, క్వార్టర్ ఫైనల్‌కు సుబ్రమణ్యం

న్యూఢిల్లీ: ఖతార్ క్లాసిక్ స్క్వాష్-2025లో భారత్ ప్లేయర్ అభయ్ ఓటమిచెందాడు. ఖతార్‌లోని దోహాలో జరుగుతున్న క్లాసిక్ స్క్వాష్‌లో భారత ఆటగాడు అభయ్ సింగ్ ఐదు గేమ్‌ల థ్రిల్లర్‌లో ఈజిప్టు ప్రపంచ 15వ ర్యాంకర్ ఫేర్స్ డెస్సాకీ చేతిలో పరాజయం చెందాడు. గత రౌండ్‌లో మాజీ ప్రపంచ ఛాంపియన్ మరియు ప్రస్తుత ప్రపంచ 5వ ర్యాంక్‌లో ఉన్న ఈజిప్ట్‌కు చెందిన కరీం గవాద్‌ను ఓడించిన ప్రపంచ 35వ ర్యాంక్‌లో ఉన్న అభయ్, డెస్సాకీపై రెండుసార్లు ఆధిక్యంలోకి వెళ్లాడు. కానీ ఆ తర్వాత ఈజిప్షియన్ ఆటగాడు 66 నిమిషాల్లో 11-13, 11-5, 9-11, 11-3, 11-3 తేడాతో గెలిచాడు. అనేక ఆసియా క్రీడల పతక విజేత అయిన 27 ఏళ్ల అభయ్, తదుపరి అక్టోబర్ 5 నుండి న్యూయార్క్‌లో జరిగే పిఎస్ఎ కాంస్య ఈవెంట్‌లో ఆడనున్నాడు. అంతకుముందు, భారత్‌కే చెందిన రమిత్ టాండన్ మొదటి రౌండ్‌లో ఈజిప్ట్‌కు చెందిన టాప్ సీడ్ మోస్తఫా అసల్ చేతిలో 3-0 తేడాతో (4-11, 5-11, 4-11) ఓడిపోయాడు. కాగా మహిళల విభాగంలో, ఏడో సీడ్ మలేషియా శివసంగారి సుబ్రమణ్యం రెండవ రౌండ్‌లో బెల్జియంకు చెందిన నేలే గిలిస్‌ను 3-0 తేడాతో ఓడించి క్వార్టర్ ఫైనల్స్‌లో చోటు దక్కించుకుంది. ప్లాటినం స్థాయి టోర్నమెంట్‌లో శివసంగారి 11-8, 11-6, 11-5 తేడాతో గెలిచింది.

వరల్డ్ పారా అథ్లెటిక్స్ ఛాంపియన్‌షిప్..

సంజయ్‌కి స్వర్ణం, సందీప్, యోగేష్‌కు రజతం

న్యూఢిల్లీ: ప్రపంచ పారా అథ్లెటిక్స్ ఛాంపియన్‌షిప్-2025, పురుషుల జావెలిన్ త్రో ఎఫ్ 44లో సందీప్ సంజయ్ సర్గర్ స్వర్ణంతో మెరవగా, సందీప్ చౌదరి రజతంతోను, పురుషుల డిస్కస్ ఎఫ్ 56లో యోగేష్ కథునియా వరుసగా మూడో రజతం సాధించాడు. న్యూఢిల్లీలోని జవహర్‌లాల్ నెహ్రూ స్టేడియంలో మంగళవారం జరిగిన ఈ పోటీలో సంజయ్ తన వ్యక్తిగత బెస్ట్ 62.82 మీటర్లతో స్వర్ణం సాధించగా, చౌదరి సీజన్ బెస్ట్ 62.67 మీటర్లతో రజతం సాధించాడు. ఇక బ్రెజిల్‌కు చెందిన ఎడెనిల్సన్ రాబర్టో 62.36 మీటర్ల విసిరి కాంస్యం గెలుచుకున్నాడు, ఇది ఎఫ్42 విభాగంలో ప్రపంచ రికార్డు. ఈ పోటీలో పాల్గొన్న మరో ఇద్దరు భారతీయులు పుష్పేంద్ర సింగ్ (61.94 మీ.), మహేంద్ర గుర్జార్ (57.84 మీ.) వరుసగా 4, 7 స్థానాల్లో నిలిచారు. కాగా ప్రపంచ పారా అథ్లెటిక్స్ ఛాంపియన్‌షిప్స్‌లో రెండుసార్లు రజత పతక విజేత, అర్జున అవార్డు గ్రహీత అయిన భారత్ పారా అథ్లెట్ యోగేష్ కథునియా తన విజయాల జాబితాలో మరో ప్రశంసను జోడించాడు. తన రెండవ ప్రయత్నంలో సాధించిన 42.49 మీటర్ల అత్యుత్తమ త్రో తో, కతునియా రెండవ స్థానంలో నిలిచాడు. బ్రెజిల్‌కు చెందిన క్లాడినీ బాటిస్టా 45.67 మీటర్ల త్రోతో స్వర్ణం సాధించిన తర్వాత రెండవ స్థానంలో నిలిచాడు. గ్రీస్‌కు చెందిన కాన్‌స్టాంటినోస్ జౌనిస్ 39.97 మీటర్ల దూరంతో మూడో స్థానంలో కాంస్యం గెలుచుకున్నాడు. ఫ్రాన్స్, జపాన్‌లలో వరుసగా జరిగిన 2023, 2024 ఎడిషన్‌లలో పోడియంను పూర్తి చేసిన తర్వాత, పురుషుల డిస్కస్ ఎఫ్ 56లో యోగేష్ వరుసగా ఇది మూడో రజతం.

వాణిజ్యం

భారత్ ఆర్థికవృద్ధి 6.5% మాత్రమే!

ఆసియా అభివృద్ధి బ్యాంకు అంచనా

న్యూఢిల్లీ,సెప్టెంబరు 30: భారత్ ఆర్థికవృద్ధి ప్రస్తుత ఆర్థిక సంవత్సరంలో 6.5శాతంగా మాత్రమే ఉంటుందని ఆసియా అభివృద్ధి బ్యాంకు అంచనావేసింది. తొలిత్రైమాసికంలో 7.8శాతం వృద్ధినమోదయినా మొత్తం ఏడాదికి వృద్ధిరేటు 6.5శాతం మాత్రమేనని తెలిపింది అమెరికా సుంకాలు, భారత్ ఎగుమతులు తగ్గుతుండటంతో రెండో అర్థసంవత్సరంలో ఈ ప్రభావం ఉంటుందని ఎడిబి వెల్లడించింది. ఏప్రిల్‌లో విడుదలచేసిన నివేదికలో భారత్ వృద్ధి ఏడుశాతం అని ప్రకటించిన ఎడిబి ఇపుడు తాజాగా 6.5శాతం ఉన్నట్లు తెలిపింది. తొలిత్రైమాసికంలో జిడిపి వృద్ధి 7.8శాతంగా ఉంది. వినియోగం పెరగడం, ప్రభుత్వ వ్యయం పెరగడంవల్లనే వృద్ధి ఎగువకు వెళ్లిందని అయితేఅమెరికా ట్యారిఫ్‌లవల్ల ఎగుమతులు తగ్గి వృద్ధిక్షీణిస్తుందని ప్రత్యేకించి రెండో అర్థభాగంలోను, 2027లోను ఈ క్షీణత నమోదవుతుందని అంచనావేసింది.

అయితే ఈప్రభావాన్ని దేశీయ డిమాండ్, సర్వీస్ ఎగుమతులు కొంతమేర భర్తీచేయగలవని తెలిపింది. అలాగే ఆర్థికలోటు కూడా బడ్జెట్ అంచనాలు 4.4శాతంకంటే ఎక్కువ ఉంటుందని ఎడిబి తెలిపింది. పన్నురాబడుల వృద్ధిమందగించడం, జిఎస్టీ కోతలు వంటివి వాస్తవ బడ్జెట్‌ను కొంతమేర ప్రభావితంచేస్తాయి. నికరంగాచూస్తే ఆర్థికలోటు జిడిపిలో 4.7శాతంవరకూ ఉంటుందని అలాగే కరెంటు ఖాతా లోటు 0.6శాతం మేర పెరుగుతున్నది. ప్రస్తుత ఆర్థిక సంవత్సరంలో 0.9శాతంగా ఉంటుందని, 2027లో 1.1శాతానికి నమోదవుతుందని ఎడిబి అంచనావేసింది. ఇక పన్నురాబడులు కూడా 7.5శాతం తగ్గినట్లు అంచనా వేసింది. సెంట్రల్‌బ్యాంకునుంచి అందిన డివిడెండ్ల కారణంగా 4.8శాతం పెరిగి 2.7 లక్షలకోట్లుగా ఉన్నట్లు తేలింది. వ్యయం కూడా 20.2శాతంపెరిగిందని తెలిపింది. సబ్సిడీలు 9.6శాతం మేర తొలిత్రైమాసికంలో తగ్గాయి. ఎరువుల సబినసడీలు మాత్రం 36.9శాతంపెరిగాయి. ఇక విదేశీ ప్రత్యక్ష పెట్టుబడుల ప్రభావం కూడా జిడిపి వృద్ధిపై ఉంటాయని ఎడిబి స్పష్టంచేసింది.

రూ.11,500 కోట్లకు ఎల్జీ ఎలక్ట్రానిక్స్ ఐపిఒ

అక్టోబరు ఏడున మార్కెట్లకు రాక

న్యూఢిల్లీ, సెప్టెంబరు 30: ఎల్జీ ఎలక్ట్రానిక్స్ అక్టోబరు ఏడో తేదీ ఐపిఒకు వస్తున్నట్లుప్రకటించింది. ఎలక్ట్రానిక్స్ కంపెనీ ఇప్పటికే డిఆర్‌హెహెచ్‌పి దాఖలుచేసింది. ఇష్యూధరను బుధవారం ప్రకటిస్తామని యాంకర్ బుక్ వివరాలు కూడా అక్టోబరు ఆరోతేదీ వెల్లడిస్తామని వెల్లడించారు. ఆఫర్ ఫర్ సేల్ కింద 10,18,15,859 ఈక్విటీ వాటాలను రూ.10 ముఖవిలువతో ఐపిఒకు తెస్తోంది. దక్షిణకొరియా ప్రమోటర్ సంస్థ ఎల్‌జి ఎలక్ట్రానిక్స్ ఇంక్ ఈ అమ్మకాలు చేపట్టింది. ఎల్జీ ఎలక్ట్రానిక్స్ ఈ ఐపిఒనుంచి 1.3 బిలియన్ లేదా 11,500 కోట్ల రూపాయలు సమీకరించాలని నిర్ణయించింది. కంపెనీ విలువలు తొమ్మిది బిలియన్ డాలర్లుగా నిర్ణయించారు. అంతకుముందు 15 బిలియన్ డాలర్లనుంచి విలువలను కుదించారు. భారత సంస్థలో 15శాతం వాటాను విక్రయించాలనిచూస్తోంది. టాటాక్యాపిటల్ తర్వాత మూడో అతిపెద్ద కంపెనీగా ఎల్జీ ఎలక్ట్రానిక్స్ వస్తోంది. టాటాక్యాపిటల్ రూ.15,500 కోట్లతో వస్తున్న సంగతి తెలిసిందే. అలాగే హెచ్‌డిబి ఫైనాన్షియల్ సర్వీసెస్ 12,500 కోట్లు జూన్‌లోనే రాబట్టింది. హుండై మోటార్ తర్వాత రెండో దక్షిణకొరియా ఐపిఒగా చెపుతున్నారు. హుండై గత ఏడాదే 27,800 కోట్లనిధులు సమీకరించింది. ఇపుడు ఎల్జీ హ్యావెల్స్ హ్యావెల్స్ ఇండియా, వోల్టాస్, విర్ల్‌పూల్ ఇండియా,

బ్లూస్టార్ ఇతరులతో పోటీగా ఉంది. 50శాతం వాటాలు అర్హత పొందిన సంస్థాగత బిడ్డర్లకు కేటాయించారు. 35శాతం రిటైల్ ఇన్వెస్టర్లు, మిగిలిన 15శాతం ఇతరులకు కేటాయించారు. యాక్సిస్ క్యాపిటల్, సిటీగ్రూప్ గ్లోబల్‌మార్కెట్స్, మోర్గాన్ స్టాన్లీ ఇండియా కంపెనీ, జెపిమోర్గాన్ ఇండియా బిఒఎఫ్ఎ సెక్యూరిటీస్ లీడ్‌మేనేజర్లుగా ఉన్నారు. కెఫిన్ టెక్నాలజీస్‌రిజిస్ట్రారుగా ఎల్జీ ఎలక్ట్రానిక్స్ నియమించుకుంది.

రూ.5.98 లక్షలకోట్లకు పెరిగిన ఆర్థికలోటు!

న్యూఢిల్లీ,సెప్టెంబరు 30: కేంద్ర ప్రభుత్వం ఆగస్టు నెలవరకుగాను జమాపద్దులు నివేదిక విడుదలచేసింది. మొత్తంగా ఆగస్టు నెలాఖరునాటికి రూ.12.83 లక్షలకోట్లు రాబడులు సాధించింది. 2025-26 బడ్జెట్ అంచనాల్లో 36శాతం రాబడులు సాధించినట్లు కేంద్రం స్పష్టంచేసింది. ఈ మొత్తంలో 8.10 లక్షలకోట్లు పన్ను రాబడులు కాగా రూ.4.40 లక్షలకోట్లు పన్నేతర రాబడులు ఇక 31,970 కోట్లు రుణాలకిందకు రాని ఇతర రాబడులుగా ఉన్నాయి. ఈ మొత్తంలో 5.30 లక్షలకోట్లను రాష్ట్ర ప్రభుత్వాలకు పన్నుల్లో వాటాగా బదలీచేసింది. ఈమొత్తం గత ఏడాది కంటే 74,431 కోట్లు ఎక్కువ ఉన్నట్లు కూడా తేలింది. ఇక ప్రభుత్వం ఆగస్టువరకూ చేసిన మొత్తం వ్యయం చూస్తే 18.81 లక్షలకోట్లుగా ఉంది. 2025-26 బడ్జెట్ అంచనాల్లో 37.1శాతం వరకూ వ్యయం జరిగినట్లు తేలింది. ఈ మొత్తంలో 14.49 లక్షలకోట్లు రెవెన్యూ ఖాతాలో ఉంటే మరో 4.32 లక్షలకోట్లు మూలధన వ్యయం ఖాతాలో ఉంది. మొత్తం రెవెన్యూ వ్యయంలో రూ.5.29 లక్షలకోట్లు వడ్డీచెల్లింపులు, రూ.1.50 లక్షలకోట్లు మేజర్ సబ్సిడీలకు వెళుతోంది. ఇక మొదటి ఐదునెలల్లో ఈ ఏడాది ఆర్థికలోటు 5.98 లక్షలకోట్లుగా ఉన్నట్లు తేలింది. గత ఏడాది ఇదే కాలంలో నమోదయిన 27శాతానికి మించి 38.1శాతంగా ఉన్నట్లు ప్రభుత్వ నివేదికలు చెపుతున్నాయి.

నవంబరునుంచి ఎస్‌బిఐ కార్డ్ ఛార్జీలు పెంపు!

ముంబయి,సెప్టెంబరు 30: స్టేట్ బ్యాంక్ ఆఫ్ ఇండియా అనుబంధ సంస్థ ఎస్‌బిఐ కార్డ్ రుసుములు పెంచుతున్నట్లు తెలిపింది. ఫీ స్ట్రక్చర్, ఇతర ఛార్జీలను సవరించినట్లు నవంబర్ 1 నుంచి అమలులోకి తీసుకొస్తున్నట్లు ఎస్‌బిఐ కార్డ్ తెలిపింది. ఎడ్యుకేషన్ సంబంధిత పేమెంట్లు, వాలెట్ లోడింగ్ వంటి ఎంపిక చేసిన ట్రాన్సాక్షన్లకు ఈ కొత్త ఛార్జీలు వర్తిస్తాయని ఎస్‌బిఐ క్రెడిట్ కార్డు యూజర్లు తప్పనిసరిగా కొత్త ఛార్జీలు తెలుసుకోవాలని సూచించింది. క్రెడ్, చెక్, మొబి క్విక్ వంటి థర్డ్ పార్టీ యాప్స్ ద్వారా చేసే ఎడ్యుకేషన్ సంబంధిత పేమెంట్లపై కొత్త ఛార్జీలు వర్తిస్తాయి. ట్రాన్సాక్షన్ మొత్తంలో 1 శాతం ఫీజు ఉంటుందని ఎస్‌బిఐ కార్డ్ తెలిపింది. నేరుగా స్కూల్స్, కాలేజీలు, యూనివర్సిటీలకు నేరుగా పిఒఎస్ ద్వారా పేమెంట్లు చేస్తే ఎలాంటి ఛార్జీలు ఉండవని తెలిపింది. రూ.1000 దాటి వాలెట్ లోడింగ్ ట్రాన్సాక్షన్లు చేస్తే 1 శాతం ట్రాన్సాక్షన్ అమౌంట్ ఛార్జీ పడుతుంది. ఎంపిక చేసిన మెర్చంట్ కోడ్స్ పరిధిలోని ట్రాన్సాక్షన్లకు కొత్త ఛార్జీలు వర్తిస్తాయని ఎస్‌బిఐ కార్డ్ తెలిపింది. క్యాష్ పేమెంట్స్, చెక్ పేమెంట్స్, కార్డ్ రీప్లేస్మెంట్, లేట్ పేమెంట్ వంటి వివిధ సేవలకు ఫీ, ఛార్జీలు వసూలు చేస్తోంది ఎస్‌బిఐ కార్డ్. అయితే, ఆయా ట్రాన్సాక్షన్ల ఛార్జీలను ప్రస్తుతానికి మార్చలేదు. ప్రస్తుతానికి క్యాష్ పేమెంట్ ఫీ రూ.250గా ఉంది. అలాగే పేమెంట్ ఆలస్యమేతం 2 శాతం ఛార్జీలు పడతాయి.

పెరుగుతున్న విదేశీ రుణభారం

ముంబయి, సెప్టెంబరు 30: భారత విదేశీ రుణ భారం పెరుగుతోంది. 747.2 బిలియన్ డాలర్లకు చేరింది. 2025 మార్చి నెలాఖరుతోపోలిస్తే 11.2 బిలియన్ డాలర్లు పెరిగినట్లు ఆర్‌బిఐ తన నివేదికలో పొందుపరిచింది. విదేశీ రుణాలు జిడిపి నిష్పత్తితో పోలిస్తే 18.9శాతంగా ఉన్నాయి. మార్చి నెలాఖరుకు 19.1శాతం ఉన్న ఈ నిష్పతి వాటా జూన్ నెలాఖరునాటికి కొంతమేర సర్దుబాటు అయి 18.9శాతంగా ఉంది. డాలరుతో రూపాయి మారకం విలువల వల్లకూడా కొంతమేర ఎక్కువభారం ఉన్నట్లు కనిపించింది. అంతేకాకుండా ఇతర మేజర్ కరెన్సీలు యెన్, యూరో వంటి వాటి ప్రభావం కూడా ఉంది. స్పెషల్‌డ్రాయింగ్ రైట్స్ (ఎస్‌డిఆర్)లు 5.1 బిలియన్ డాలర్ల వరకూ ఉంది. డాలర్ రూపాయి విలువలను పరిగణనలోనికి తీసుకుంటే బాహ్యరుణాలు 6.2 బిలియన్ డాలర్లు పెరిగాయని ఆర్బీఐ తన నివేదికలోస్పష్టంచేసింది. ఇక దీర్ఘకాలిక రుణ భారం కూడా 611.7 బిలియన్ డాలర్లుగా ఉంది. మార్చి 2025తో పోలిస్తే జూన్ చివరినాటికి 10.3బిలియన్ డాలర్లు పెరిగినట్లు ఆర్బీఐ గణాంకాలు స్పష్టంచేస్తున్నాయి.

ఎనిమిదోరోజూ సెన్సెక్స్, నిఫ్టీలకు నష్టాలే!

ఆర్బీఐ సమీక్షపైనే ట్రేడర్ల ఫోకస్

ముంబయి, సెప్టెంబరు 30: ఈక్విటీ బెంచ్‌మార్క్ సూచీలు ఎనిమిదోరోజు కూడా నష్టాల్లోనే ముగిసాయి. ఎన్ఎస్ఇ నెలవారీ ఫ్యూచర్ ఆప్షన్ల కాలపరిమితి ముగియడం, ఆర్‌బిఐ ఎంపిసి సమీక్ష వివరాలకోసం ఆతృత వంటివి సూచీలను వెనక్కి నెట్టాయి. ఇన్వెస్టర్లు లాభాల స్వీకరణకే మొగ్గు చూపించారు. నిఫ్టీ 24,650 దిగువననే ముగిసింది. కన్సూమర్ డ్యూరబుల్స్, మీడియా షేర్లు దిగజారితే పిఎస్‌యు బ్యాంకులు, మెటల్, ఆటో కౌంటర్లు లాభాల్లో ముగిసాయి. మార్కెట్లకు రానున్న రోజుల్లో కంపెనీ రాబడులు,ట్యారిఫ్ విధానాలు కీలకం అవుతున్నాయి. బిఎస్ఇ సెన్సెక్స్ 97.32 పాయిట్లు క్షీణించి 80,267.62 వద్ద ట్రేడింగ్ నిలిపివేసింది. నిఫ్టీ 50 సూచీ కూడా 23.80 పాయింట్లు క్షీణించి 24,611.10 వద్ద ముగిసింది. బిఎస్ఇలో 2047 కంపెనీల షేర్లు పెరిగితే 2046 షేర్లు క్షీణించాయి. మొత్తం 175 కంపెనీల షేర్లు మాత్రం యధాతథంగా ఉన్నాయి. మిడ్‌క్యాప్‌సూచీ 0.04శాతం పెరిగితే స్మాల్‌క్యాప్ సూచీ స్థిరంగా కొనసాగింది. పదేళ్ల బెంచ్‌మార్క్ బాండ్లు 0.08శాతంపెరిగి 6.57కు చేరాయి. విదేశీ కరెన్సీ మార్కెట్‌లో డాలరుతో రూపాయి చెలామణి 88.76గా నడిచింది. ఎంసిఎక్స్ గోల్డ్ ఫ్యూచర్స్‌లో కొంతమేరక్షీణించింది. 0.31శాతంతగ్గి 1,15,085 కి చేరింది. అమెరికా పదేళ్ల బాండ్ల మార్కెట్‌లో 0.22శాతంక్షీణించి 4.132 వద్దనే రాబడులు నిలిచ్చాఇయ. కమోడిటీ మార్కెట్లలో బ్రెంట్ ముడిచమురు 62 సెంట్లు తగ్గి బ్యారెల్‌కు 66.47 డాలర్లుగాక ఒనసాగింది. విదేశీ మార్కెట్లలో యుఎస్ డౌజోన్స్ సూచీ 112 పాయింట్లు క్షీణించింది. యూరోపియన్ మార్కెట్లు మంగళవారం క్షీణతలోనే ముగిసాయి.ఆసియా మార్కెట్లు మాత్రం మిశ్రమంగా ఉన్నాయి. ఇక ఆనంద్‌రాఠి షేర్లు 445.65గాబిఎస్ఇలో నడిచాయి. 414 వద్దలిస్ట్ అయితే 7.64 ప్రీమియంతో కొనసాగింది. సోలార్ వరల్డ్ ఎనర్జీ సొల్యూషన్స్ షేర్లుకూడా బిఎస్ఇలో 323.20గా ఉన్నాయి. 15.51 డిస్కౌంట్‌ధరకే వెళ్లాయి. ఇక శేషసాయి టెక్నాలజీస్ 411.50కి కొనుగోళ్లు జరిగాయి. 423 ఇష్యూధర అయితే 3.31 డిస్కౌంట్‌కేవెళ్లాయి. డిసిఎక్స్ సిస్టమ్స్ 2.42శాతంపెరిగాయి.భెల్ 1.97శాతం పెరిగితే అతిశయ్ కంపెనీ 1.61శాతం, డిసిఎక్స్ సిస్టమ్స్ 2.42శాతం పెరిగాయి.

Printed and Published by GireeshSanghi, CMD and Managing Editor on behalf of AGA Publications Ltd., at Plot No. 101, R.S.No. 660/2-A, Maruti Nagar, K.G.N. Road, Kurnool-518001 Editor : *DamerlaSai Baba, *responsible for selection of news under the PRB Act. RNI No. APTE:/2001/05322